



**DE CE AVEM
NEVOIE DE
REORGANIZAREA
HĂRȚII
JUDECĂTOREȘTI?**

INFOGRAFIC

Sistemul judecătoresc actual din Moldova este format din 3 nivele de jurisdicție



Curtea Supremă de Justiție

1



4 Curți de apel

2



44 Judecătorii de sector, inclusiv două specializate



Comercială Militară

3



În unele judecătorii activează doar 1 - 2 judecători

În **64%** din judecătoriile de sector activează mai puțin de 6 judecători



Vulcănești Șoldănești Rîșcani Basarabeasca Comrat



În 2015, volumul de lucru în diferite instanțe a variat între **66,5** și **2287** de cauze per judecător

Dezavantajele instanțelor mici

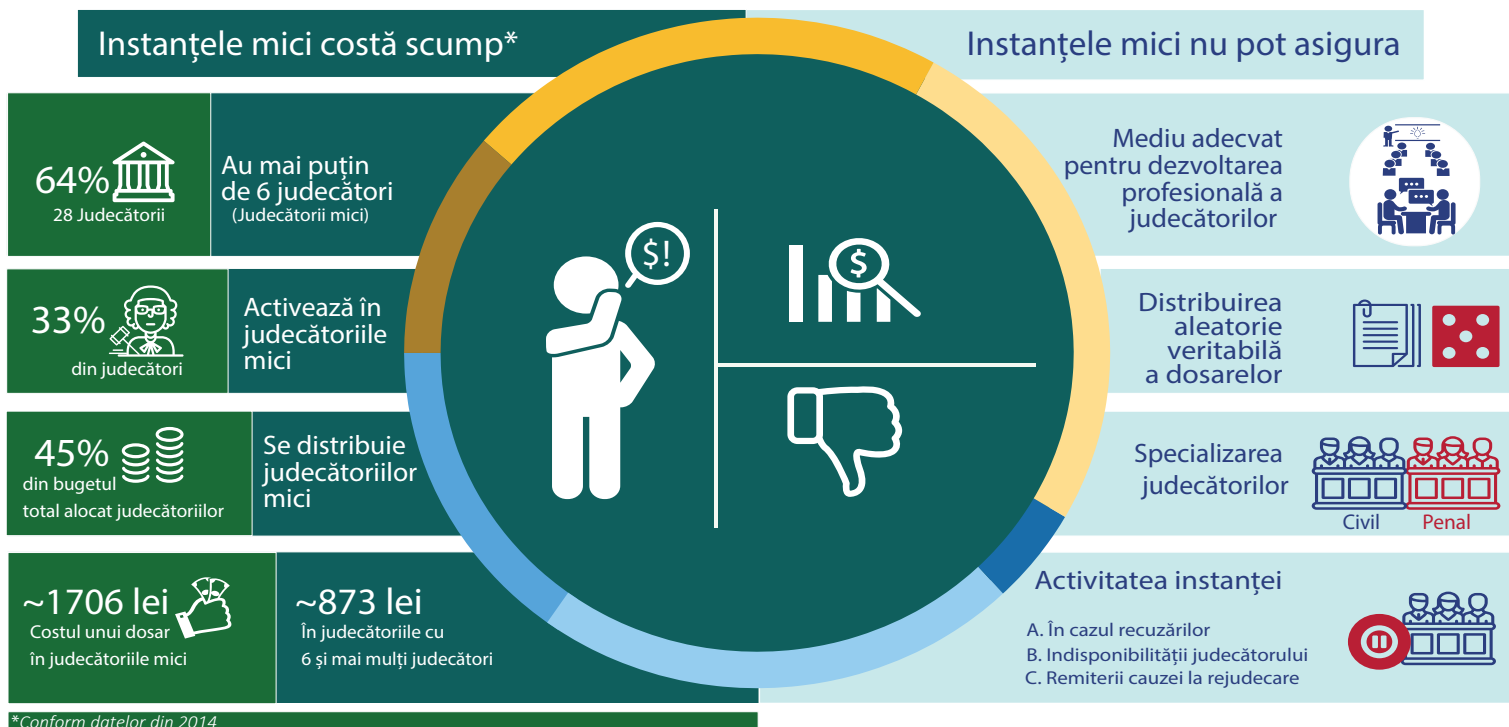

Mituri și realități privind reorganizarea

Limitarea accesului la justiție din cauza distanțelor mai mari	Distanța până la noile judecătorii va crește cu 30 - 40 km	
	O persoană compare în justiție în medie de 3 ori pe parcursul vieții	
Necesitatea reorganizării sistemului procuraturii și al poliției	Restructurarea procuraturilor va avea loc în paralel cu reorganizarea judecătorilor. Relocarea unităților de poliție responsabile de ordinea publică nu este necesară	
Îngreunarea transferului persoanelor lipsite de libertate	Centre de detenție vor exista doar în 15 comisariate, în localitățile în care vor exista procuraturi. Este mai ușor să transporti deținuți către 15 centre decât către 42	
Pierderea investițiilor făcute deja în sediile judecătorilor	Sediile vechi rămân în gestiunea statului și pot fi valorificate pentru alte necesități	

Avantajele reorganizării

Utilizarea mai eficientă a fondurilor publice	
Uniformizarea sarcinii de muncă între judecători	
Îmbunătățirea calității actului de justiție prin specializarea judecătorilor	
Reducerea nivelului corupției prin distribuirea aleatorie veritabilă a dosarelor	
Crearea unui mediu adecvat pentru creșterea profesională a judecătorilor	
Infrastructură și condiții moderne pentru justițiabili	

Cum va avea loc reorganizarea?

Legea nr. 68 din 21 aprilie 2016 cu privire la reorganizarea sistemului instanțelor judecătorești prevede

Fuzionarea judecătoriilor, inclusiv a celor din Chișinău 44 > 15

Construcția sediilor noi pentru toate judecătoriile



Majorarea numărului de judecători 9 minim per judecătorie



Lichidarea judecătoriilor specializate



Militară și Comercială

Costurile reorganizării

Costul prognozat

1.18 mlrd lei

Perioada implementării

2017 - 2027

Recuperarea investițiilor

17 ani

Economii

45.3 mln lei/anual

Noua hartă a judecătoriilor din 1 ianuarie 2017

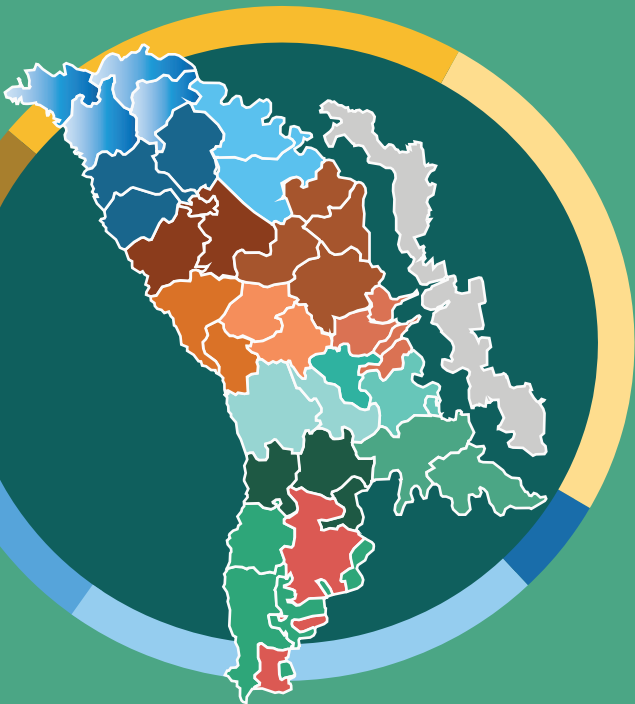

<p>Judecătoria Edineț</p> <p>Edineț Dondușeni Briceni Ocnîța</p>	<p>Judecătoria Soroca</p> <p>Soroca Florești</p>
<p>Judecătoria Drochia</p> <p>Drochia Rîșcani Glodeni</p>	<p>Judecătoria Orhei</p> <p>Șoldănești Telenești Rezina Orhei</p>
<p>Judecătoria Bălți</p> <p>Bălți Fălești Sângerei</p>	<p>Judecătoria Criuleni</p> <p>Criuleni Dubăsari</p>
<p>Judecătoria Ungheni</p> <p>Ungheni Nisporeni</p>	<p>Judecătoria Strășeni</p> <p>Strășeni Călărași</p>
<p>Judecătoria Hîncești</p> <p>Hîncești Ialoveni</p>	<p>Judecătoria Chișinău</p> <p>Centru Buiucani Botanica Rîșcani Ciocana</p>
<p>Judecătoria Cimișlia</p> <p>Cimișlia Basarabasca Leova</p>	<p>Judecătoria Anenii-Noi</p> <p>Anenii-Noi Bender</p>
<p>Judecătoria Comrat</p> <p>Comrat Ceadăr-Lunga Vulcănești</p>	<p>Judecătoria Căușeni</p> <p>Căușeni Ștefan Vodă</p>
<p>Judecătoria Cahul</p> <p>Cahul Taraclia Cantemir</p>	<p>15 Judecătories</p>