



Institutul de Politici Publice

Barometrul Opiniei Publice

Republica Moldova
Octombrie-Noiembrie 2014



Realizat de

CIVIS

CENTRU DE ANALIZE ȘI INVESTIGAȚII SOCIOLOGICE,
POLITOLOGICE ȘI PSIHOLOGICE

SUMAR

- **Informație generală despre programul *Barometrul Opiniei Publice*** ----- 3
- **Informație generală despre Centrul *CIVIS*** ----- 4
- **Metodologia cercetării** ----- 5
- **Economie – aspecte generale** ----- 6
- **Calitatea vieții – probleme sociale** ----- 15
- **Politică** ----- 39
- **Relații externe** ----- 60
- **Acordul de Asociere și migrația** ----- 67
- **Alte aspecte** ----- 81
- **Dinamica răspunsurilor la întrebările “Barometrului Opiniei Publice”** ----- 90



Programul *Barometrul Opiniei Publice*

Fundația Soros Moldova pledează pentru reflectarea corectă și transparentă a vieții social-politice și economice și asigurarea accesului la informație pentru societatea civilă. În acest scop începând cu anul 1998 a fost lansat un program de cercetare a opiniei publice – „Barometrul opiniei publice din Moldova”. Primele două sondaje au fost efectuate pe parcursul anului 1998. Următoarele sondaje au fost organizate de Institutul de Politici Publice (IPP) cu suportul financiar al Fundației Soros Moldova în august 2000, iar ulterior în primăvara și toamna fiecărui an în perioada 2001 – 2014. Tematica cercetărilor efectuate a inclus: opțiuni politice, popularitatea și notorietatea principalelor partide și personalități politice, nivelul de viață și calitatea vieții, politica economică și socială a Guvernului, alte teme de interes major. Rezultatele anchetelor au fost făcute publice în cadrul unor conferințe de presă organizate la încheierea sondajelor. Mass media, publicul larg și toate persoanele interesate au în permanență acces liber la rezultatele Barometrului, inclusiv la baza de date a cercetării. Toate materialele sunt plasate în pagina web a IPP: <http://www.ipp.md>.

Institutul de Politici Publice, având în vedere impactul și importanța cercetărilor din cadrul Barometrului opiniei publice, a organizat în noiembrie 2014, cu sprijinul financiar al Fundației Soros, un nou sondaj de opinie. El a fost realizat de Centrul de Analiză și Investigații Sociologice, Politologice și Psihologice “CIVIS”. Rezultatele acestui sondaj sunt prezentate în continuare.

Programul „Barometrul opiniei publice – 2014” este avizat de un juriu în frunte cu dr. Arcadie Barbăroșie, director executiv al Institutului de Politici Publice. Membri ai juriului sunt dr. habilitat Ludmila Malcoci, dr. Anatol Țăranu, Director, Institutul de consultanță și analiză politică POLITICON, cercetător științific-coordonator la Institutul de Istorie AȘM, Victor Ciobanu, expert independent, Ludmila Andronic, expert în comunicare, Președinta Consiliului de Presă. Consultant al programului – dr. Viorel Cibotaru, Director, Institutul European de Studii Politice din Moldova.

Administratorul programului, Institutul de Politici Publice, este o organizație neguvernamentală, non-profit. Scopul activității Institutului constă în a contribui la dezvoltarea în Republica Moldova a unei societăți deschise, participative, pluraliste, bazate pe valorile democratice, prin efectuarea și sprijinirea cercetărilor și analizelor independente ale politicilor publice, precum și prin dezbateră publică și mediatizarea largă a rezultatelor acestor cercetări. Principalele domenii de activitate ale Institutului sunt: reforma sistemului educațional, integrarea europeană, soluționarea conflictului transnistrean, securitatea și apărarea națională, alte probleme de interes major pentru societate. Toate acestea presupun și efectuarea unor investigații sociologice. Institutul susține relații de colaborare cu organizații și instituții similare de cercetări în domeniul politicilor publice din mai multe țări în vederea unui schimb de informații și experți, elaborării unor studii comparative comune și realizării activităților de interes comun.

Relații la tel.: 27 67 85; fax.: 27 67 86; e-mail: ipp@ipp.md. Institutul de Politici Publice, str. Pușchin 16/1, MD-2012, Chișinău.

© Institutul de Politici Publice



Centrul de Analize și Investigații Sociologice, Politologice și Psihologice CIVIS

Istoria

- Centru independent de cercetare în domeniul social, economic, politic și marketing.
- Fondat în 1997 – peste **17 ani de experiență** pe piața moldovenească.
- În 2006 s-a lansat activ în domeniul studiilor de impact a programelor guvernamentale.
- Din 2009 a devenit **reprezentantul oficial în Moldova al Grupului GfK** – companie nr. 4 în lume în domeniul cercetărilor de marketing.
- În 2011 a inițiat procesul de **colectare electronică a datelor** pe eșantioane naționale.
- În 2011 a început implementarea **schemelor de eșantionare probabiliste la nivel național**.
- În iunie 2012 a lansat, în parteneriat cu GfK Romania, primul **studiu de piață dedicat sistemului financiar bancar din Moldova** – FMDS Moldova.
- Din martie 2012 **membri ESOMAR**.

Servicii în domeniul studiilor sociale, economice și politice:

- Sondarea opiniei publice față de variate fenomene și procese sociale, politice și economice;
- Monitorizarea și evaluarea programelor, proiectelor, activităților;
- Base-line studii - studierea situației înainte de implementarea programelor / proiectelor de dezvoltare;
- Studii de impact - studierea situației după implementarea programelor / proiectelor de dezvoltare;
- Studierea dinamicii / tendințelor fenomenelor și proceselor.

Servicii în domeniul cercetărilor de marketing:

- Studii de satisfacție a clienților – consumatori, dealeri, puncte de vânzare, angajați
- Studii de segmentare a pieței (în funcție de marcă, servicii / produse, valori personale, stil de viață)
- Studii de utilizare și atitudine
- Studii de analiză a pieței – volum, structură, cote de piață etc.
- Studii inovative (dezvoltare de noi produse, testare de concepte, ambalaje)
- Mystery shopping
- Analiza prețurilor și optimizarea produselor
- Analiza în dinamică a mărcii și publicității
- Strategii de marketing



Dotări: facilități discuții focus grup cu transmitere online a discuțiilor, echipament electronic pentru colectarea datelor, stații de lucru pentru CATI, software specializat pentru colectarea electronică a datelor și procesarea statistică.

Principalele cercetări efectuate în 2013-2014 în domeniul social-economic:

- Studiu cantitativ “Nivelul de educație financiară a populației” / Beneficiar: **Banca Mondială**
Mărime eșantion: 1,000 respondenți. **Schema de eșantionare:** probabilistică, simplă aleatorie.
- Studiu cantitativ „Sondajul gospodăriilor” în cadrul proiectului Nexus Moldova / Partener: International Agency for Source Country Information, Cancelaria de Stat, **Proiect finanțat de: UE și SDC**
Mărime eșantion: 20,850 gospodării la nivel național. **Schema de eșantionare:** probabilistică, nivele multiple.
- Studiu cantitativ „Sondajul migrantilor pe termen lung” în cadrul proiectului Nexus Moldova / Partener: **International Agency for Source Country Information, Cancelaria de Stat, Proiect finanțat de: UE și SDC**
Mărime eșantion: 2,465 migranți intervievați la punctele de frontieră. **Schema de eșantionare:** aleatorie
- Studiu cantitativ “Cererea și oferta serviciilor de dezvoltare a afacerii” și “Accesul la resurse financiare” / Beneficiar: **OECD, Ministerul Economiei**
Eșantion general: 3500 întreprinderi. **Schema de eșantionare:** probabilistică, simplă aleatorie.

Metodologia cercetării

- **Volumul eșantionului:** 1109 persoane în vârstă de 18 ani și mai mult
- **Caracteristicile eșantionului:**
- stratificat – au fost utilizate 2 criterii de stratificare:
 - regiune* – 12 regiuni similare fostelor unități administrativ teritoriale (județe);
 - categoria localității* – sate, orașe și municipii;
- volumul stratului – volumele straturilor rezultate în urma divizării pe regiuni și categorii de localitate au fost calculate proporțional cu numărul populației din fiecare strat în baza celor mai recente date oferite de Biroul Național de Statistică;
- **quasi-probabilist** – localitățile au fost selectate în baza unei scheme probabiliste, iar gospodăriile – aleatoriu;
- multistadial:
 - unitate primară de eșantionare (UPE) (localitate)* – localitățile (84) din fiecare strat inclus în eșantion au fost selectate aleatoriu în baza principiului probabilității proporționale la mărimea localității;
 - unitate secundară de eșantionare (USE)* – USE din localități au fost selectate aleatoriu, utilizând metoda rutei (care a fost selectată în baza unui principiu comun neutru);
 - unitate terțiară de eșantionare (UET – gospodărie)* – gospodăriile din fiecare unitate secundară de eșantionare inclusă în eșantion au fost selectate în baza pasului statistic;
 - unitate finală de eșantionare (UFE – respondent)* – respondenții din cadrul gospodăriilor au fost selectați aleatoriu, în baza procedurii **primei zile de naștere** de la data interviului.
- **Reprezentativitate:** eșantionul național este reprezentativ pentru populația adultă din Republica Moldova, exclusiv Transnistria, cu o eroare maximală de $\pm 3\%$.
- **Perioada de colectare a datelor pe teren:** 26 octombrie – 13 noiembrie 2014. Chestionarele au fost completate la domiciliul respondenților. Durata medie a chestionarului a fost de 40 minute.
- **Modalitatea de colectare a datelor:** *CAPI/PAPI - interviu față în față asistat de calculator/pe hârtie. 50% din eșantion s-a colectat prin metoda CAPI și alte 50% prin metoda PAPI.*
- **Rezultatele prezentate sunt ponderate.** În urma analizei structurii eșantionului obținut din teren, s-a constatat concordanța dintre distribuția populației cunoscută din datele statistice disponibile și cele obținute, în limitele abaterii statistice admisibile. O diferență semnificativă s-a înregistrat în cazul structurii femei/bărbați, în sensul supra-reprezentării persoanelor de sex feminin și pe grupe de vârstă, în sensul subreprezentării tinerilor și adulților în vârstă de 18-44 ani. Aceste abateri au o cauză comună:

Ponderea semnificativă a persoanelor tinere (în special bărbați) care nu se află în țară, fiind plecate în străinătate la muncă, migrație temporară pe care statisticile oficiale nu o pot înregistra.

Pentru corectare s-a recurs la ponderarea rezultatelor, astfel încât structura eșantionului să reflecte populația care de facto se află în țară, fiind luat în calcul numărul și profilul populației migraționiste. Drept bază de calcul au servit datele Sondajului național reprezentativ la nivel de gospodărie efectuat de CIVIS pe un eșantion de circa 21,000 gospodării. *Diferența dintre rezultatele ponderate și cele neponderate nu depășește la niciuna din întrebări 0,6%.*

- **Rezultatele prezentate în tabele de corelație se citesc pe rând/orizontală**

Ruslan Sințov, director executiv CAISPP CIVIS
Viorel Nuțu, coordonator sondaj
Alina Țurcan, coordonator lucru pe teren



Economie: aspecte generale



Evaluarea răspunsurilor la întrebarea: *Credeți că în țara noastră lucrurile merg într-o direcție bună sau merg într-o direcție greșită?*

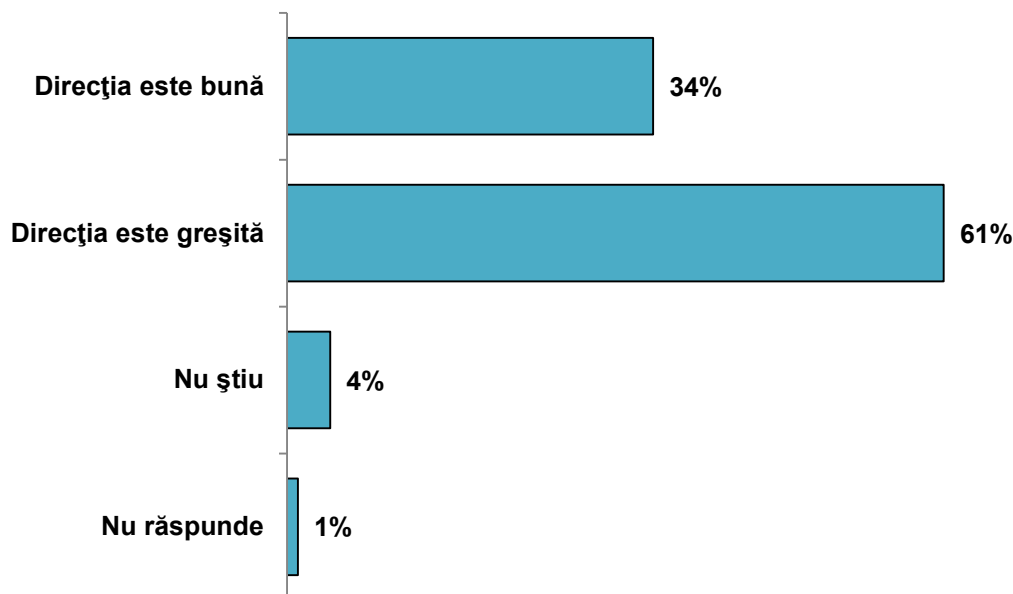

		Direcția este bună	Direcția este greșită	Nu știu (NȘ)	Nu răspunde (NR)
TOTAL		34%	61%	4%	1%
Sex	Masculin	37%	59%	4%	0%
	Feminin	32%	61%	5%	2%
Mediu de rezidență	Urban	34%	60%	5%	1%
	Rural	35%	60%	4%	1%
Vârstă	18 - 29 ani	38%	61%	1%	
	30 - 44 ani	33%	60%	6%	1%
	45 - 59 ani	33%	63%	3%	1%
	60 + ani	32%	61%	6%	1%
Naționalitate	Moldovean/Român	38%	56%	5%	1%
	Rus	17%	77%	4%	2%
	Ucrainean	15%	82%	2%	1%
	Alta	17%	80%	3%	
Educație	Nivel scăzut	26%	64%	8%	2%
	Nivel mediu	32%	64%	3%	1%
	Nivel înalt	44%	50%	6%	0%
Nivel socio-economic	Scăzut	32%	63%	4%	1%
	Mediu	38%	56%	4%	2%
	Ridicat	50%	44%	5%	1%

Notă: pozițiile la care este indicat procentul "0%", semnifică faptul că varianta de răspuns a acumulat o pondere sub 0,5%

Celulele goale semnifică faptul că varianta de răspuns nu a fost menționată de nici un respondent

Evaluarea răspunsurilor la întrebarea: *Dar în general în lume credeți că lucrurile merg într-o direcție bună sau merg într-o direcție greșită?*

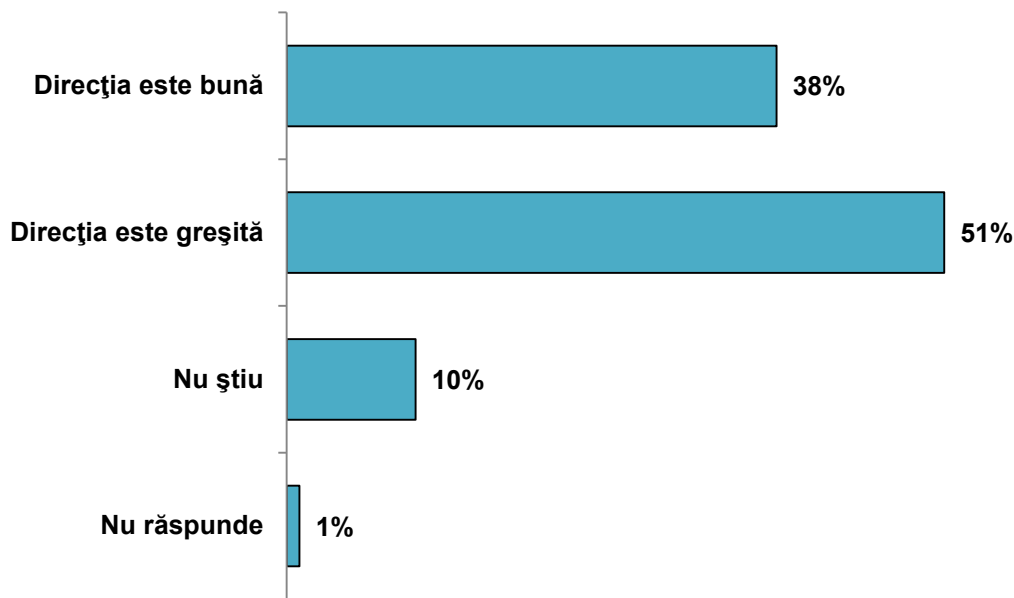

		Direcția este bună	Direcția este greșită	Nu știu (NȘ)	Nu răspunde (NR)
TOTAL		38%	51%	10%	1%
Sex	Masculin	41%	48%	9%	2%
	Feminin	35%	54%	10%	1%
Mediu de rezidență	Urban	39%	50%	10%	1%
	Rural	37%	52%	9%	2%
Vârstă	18 - 29 ani	42%	50%	6%	2%
	30 - 44 ani	37%	52%	10%	1%
	45 - 59 ani	39%	50%	9%	2%
	60 + ani	33%	53%	13%	1%
Naționalitate	Moldovean/Român	41%	47%	10%	2%
	Rus	24%	66%	10%	
	Ucrainean	17%	78%	5%	
	Alta	23%	71%	6%	
Educație	Nivel scăzut	35%	47%	15%	3%
	Nivel mediu	37%	54%	8%	1%
	Nivel înalt	41%	48%	10%	1%
Nivel socio-economic	Scăzut	36%	53%	10%	1%
	Mediu	41%	47%	10%	2%
	Ridicat	56%	43%	1%	

Evaluarea răspunsurilor la întrebarea: *În ce măsură sunteți mulțumiți de ceea ce face conducerea țării în următoarele domenii ...?*

Deloc mulțumit / Nu prea mulțumit / Destul de mulțumit / Foarte mulțumit

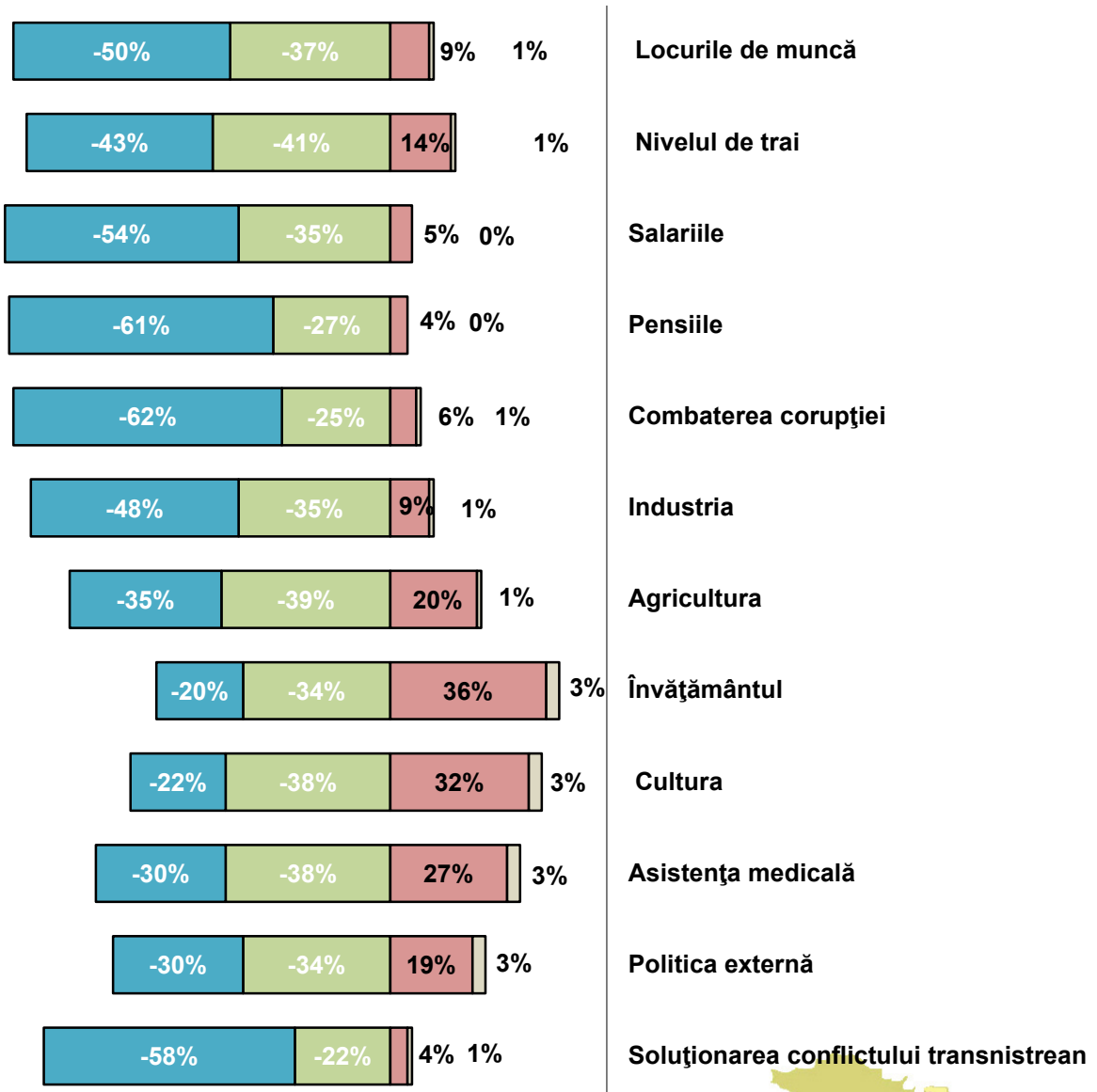

Diferențele până la 100% reprezintă răspunsurile NȘ/NR

Distribuția răspunsurilor la întrebarea: *În ce măsură sunteți mulțumiți de ceea ce face conducerea țării în următoarele domenii ...?*

<i>Distribuția răspunsurilor cumulate „Deloc mulțumit”, „Nu prea mulțumit”</i>		Locurile de muncă	Nivelul de trai	Salariile	Pensiile	Combaterea corupției	Industrie
TOTAL		87%	84%	89%	88%	88%	83%
Sex	Masculin	86%	82%	88%	86%	88%	82%
	Feminin	87%	86%	90%	89%	88%	83%
Mediu de rezidență	Urban	84%	86%	90%	90%	89%	82%
	Rural	89%	83%	88%	86%	87%	84%
Vârstă	18 - 29 ani	86%	81%	89%	85%	86%	80%
	30 - 44 ani	88%	86%	91%	88%	89%	81%
	45 - 59 ani	90%	86%	93%	88%	90%	86%
	60 + ani	83%	84%	83%	91%	86%	84%
Naționalitate	Moldovean/Român	86%	83%	88%	87%	87%	81%
	Rus	89%	97%	90%	90%	96%	88%
	Ucrainean	92%	94%	91%	95%	93%	95%
	Alta	93%	87%	95%	92%	92%	91%
Educație	Nivel scăzut	84%	85%	85%	85%	84%	79%
	Nivel mediu	90%	86%	91%	89%	87%	85%
	Nivel înalt	82%	81%	88%	89%	91%	82%
Nivel socio-economic	Scăzut	89%	87%	91%	89%	87%	84%
	Mediu	83%	85%	89%	86%	88%	82%
	Ridicat	80%	77%	84%	87%	94%	79%

<i>Distribuția răspunsurilor cumulate „Deloc mulțumit”, „Nu prea mulțumit”</i>		Agricultură	Învățământ	Cultură	Asistență medicală	Politica externă	Soluționarea conflictului transnistrean
TOTAL		74%	54%	60%	68%	64%	80%
Sex	Masculin	72%	50%	60%	65%	65%	85%
	Feminin	76%	58%	59%	71%	64%	76%
Mediu de rezidență	Urban	75%	56%	56%	69%	62%	79%
	Rural	73%	53%	63%	67%	66%	80%
Vârstă	18 - 29 ani	69%	51%	59%	65%	64%	78%
	30 - 44 ani	73%	54%	60%	70%	63%	80%
	45 - 59 ani	78%	57%	62%	71%	68%	83%
	60 + ani	75%	55%	58%	66%	62%	78%
Naționalitate	Moldovean/Român	72%	52%	59%	66%	61%	80%
	Rus	74%	58%	56%	74%	77%	81%
	Ucrainean	87%	74%	71%	84%	77%	84%
	Alta	84%	59%	64%	76%	83%	77%
Educație	Nivel scăzut	74%	46%	56%	65%	59%	68%
	Nivel mediu	74%	55%	62%	70%	67%	81%
	Nivel înalt	75%	57%	57%	67%	62%	85%
Nivel socio-economic	Scăzut	74%	56%	62%	70%	66%	79%
	Mediu	78%	50%	54%	67%	62%	79%
	Ridicat	68%	46%	46%	59%	52%	89%



Evaluarea răspunsurilor la întrebarea: *Cum apreciați Dvs. situația economică a Republicii Moldova?*

Situația economică comparativ cu cea de acum un an

Cum va fi situația economică peste un an

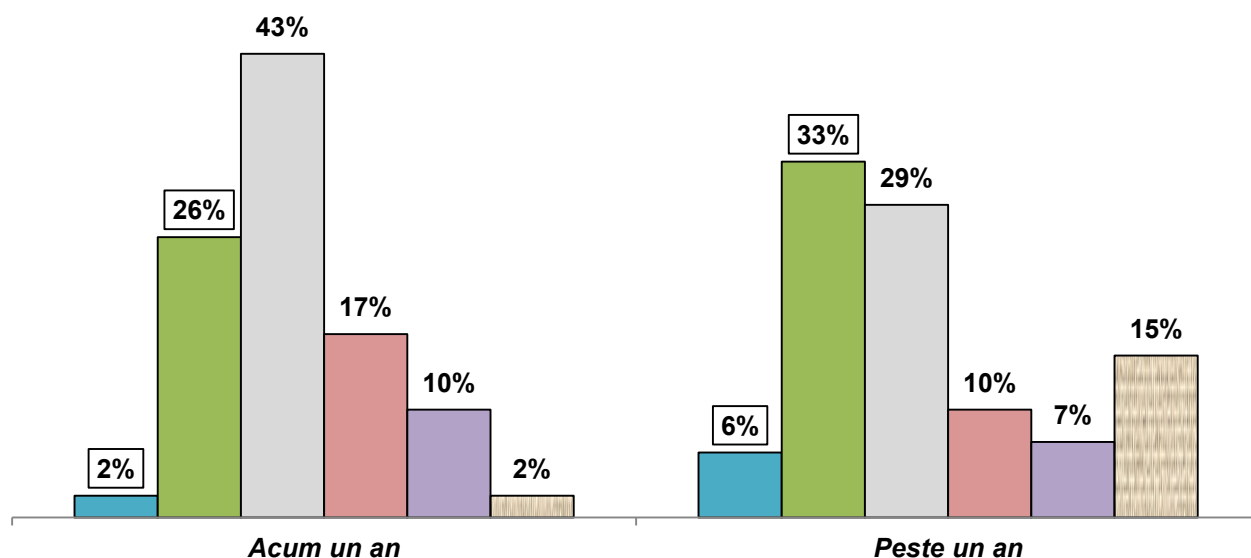

■ Mult mai bună ■ Puțin mai bună □ Neschimbată ■ Puțin mai proastă ■ Mult mai proastă ■ NȘ/NR

		Situația economică comparativ cu cea de acum un an?		Cum va fi situația economică peste un an?	
		Mult mai bună/ Puțin mai bună	Puțin mai proastă/ Mult mai proastă	Mult mai bună/ Puțin mai bună	Puțin mai proastă/ Mult mai proastă
TOTAL		28%	27%	39%	17%
Sex	Masculin	31%	27%	38%	20%
	Feminin	26%	27%	39%	16%
Mediu de rezidență	Urban	28%	31%	40%	17%
	Rural	28%	23%	38%	18%
Vârsta	18 - 29 ani	37%	22%	46%	13%
	30 - 44 ani	26%	27%	38%	20%
	45 - 59 ani	27%	28%	37%	18%
	60 + ani	23%	31%	34%	19%
Naționalitate	Moldovean/Român	32%	23%	43%	14%
	Rus	7%	55%	29%	23%
	Ucrainean	12%	46%	18%	28%
	Alta	14%	36%	16%	41%
Educație	Nivel scăzut	21%	26%	37%	18%
	Nivel mediu	29%	29%	37%	18%
	Nivel înalt	32%	24%	42%	16%
Nivel socio-economic	Scăzut	28%	27%	38%	19%
	Mediu	28%	29%	41%	15%
	Ridicat	40%	16%	45%	17%

Evaluarea răspunsurilor la întrebarea: *Cât de mulțumit sunteți de situația economică de acum din Republica Moldova?*

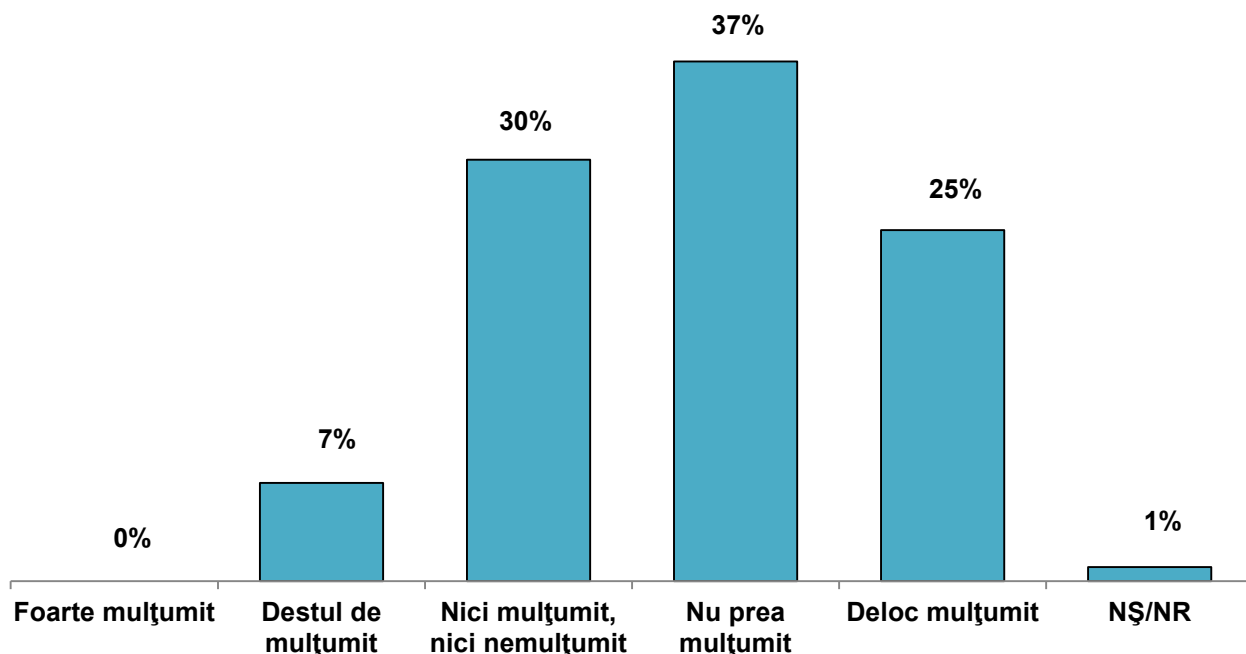

		Foarte mulțumit	Destul de mulțumit	Nici ..., nici ...	Nu prea mulțumit	Deloc mulțumit	NȘ/NR
TOTAL		0%	7%	30%	37%	25%	1%
Sex	Masculin		8%	30%	37%	24%	1%
	Feminin	0%	6%	31%	37%	25%	1%
Mediu de rezidență	Urban	0%	7%	29%	36%	26%	2%
	Rural	0%	7%	31%	38%	23%	1%
Vârstă	18 - 29 ani	0%	10%	37%	34%	17%	2%
	30 - 44 ani		5%	30%	37%	27%	1%
	45 - 59 ani		6%	27%	38%	28%	1%
	60 + ani	0%	7%	29%	36%	26%	2%
Naționalitate	Moldovean/Român	0%	8%	32%	37%	22%	1%
	Rus		3%	22%	47%	28%	
	Ucrainean		1%	26%	34%	39%	
	Alta		4%	24%	31%	41%	
Educație	Nivel scăzut		7%	31%	38%	23%	1%
	Nivel mediu	0%	7%	29%	37%	25%	1%
	Nivel înalt	0%	7%	31%	36%	25%	1%
Nivel socio-economic	Scăzut		6%	29%	37%	27%	1%
	Mediu	1%	6%	30%	39%	24%	1%
	Ridicat		13%	41%	25%	18%	3%

Evaluarea răspunsurilor la întrebarea: *Ce credeți că ar trebui de întreprins pentru a îmbunătăți situația social-economică din țara noastră?*

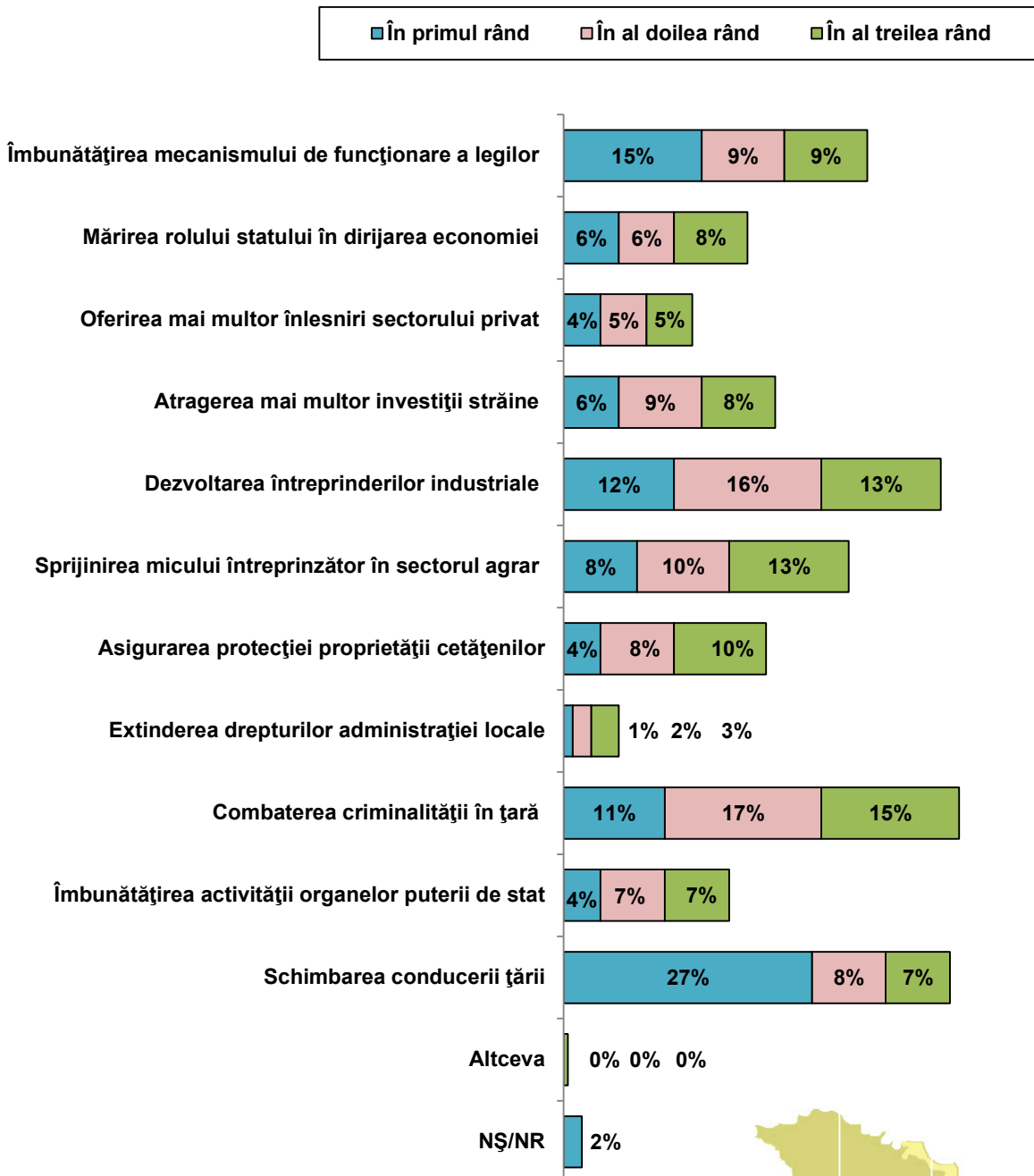

Distribuția răspunsurilor la întrebarea: *Ce credeți că ar trebui de întreprins pentru a îmbunătăți situația social-economică din țara noastră?* (total 3 mențiuni)

		Îmbunătățirea mecanismului de funcționare a legilor	Mărirea rolului statului în dirijarea economiei	Oferirea mai multor înlesniri sectorului privat	Atragerea mai multor investiții străine	Dezvoltarea întreprinderilor industriale	Sprrijirea micului întreprinzător în sectorul agrar
TOTAL		33%	20%	14%	23%	41%	31%
Sex	Masculin	32%	19%	18%	22%	41%	32%
	Feminin	33%	20%	11%	23%	41%	30%
Mediu de rezidență	Urban	41%	21%	15%	24%	42%	25%
	Rural	26%	18%	14%	23%	40%	36%
Vârstă	18 - 29 ani	34%	22%	17%	25%	39%	28%
	30 - 44 ani	32%	14%	13%	27%	40%	33%
	45 - 59 ani	32%	17%	13%	23%	41%	36%
	60 + ani	32%	24%	15%	18%	45%	26%
Naționalitate	Moldovean/Român	33%	17%	15%	26%	39%	33%
	Rus	36%	26%	9%	13%	44%	16%
	Ucrainean	26%	25%	13%	14%	57%	24%
	Alta	28%	34%	10%	12%	50%	24%
Educație	Nivel scăzut	26%	17%	14%	19%	46%	32%
	Nivel mediu	30%	20%	14%	22%	42%	30%
	Nivel înalt	42%	19%	15%	29%	36%	33%
Nivel socio-economic	Scăzut	28%	19%	13%	21%	43%	32%
	Mediu	38%	20%	16%	24%	43%	30%
	Ridicat	46%	17%	20%	36%	36%	32%

		Asigurarea protecției proprietății cetățenilor	Extinderea drepturilor administrației locale	Combaterea criminalității în țară	Îmbunătățirea activității organelor puterii de stat	Schimbarea conducerii țării	Alteceva
TOTAL		22%	6%	43%	18%	42%	1%
Sex	Masculin	20%	4%	45%	17%	43%	0%
	Feminin	24%	9%	41%	18%	41%	1%
Mediu de rezidență	Urban	18%	6%	39%	20%	45%	1%
	Rural	25%	7%	46%	15%	41%	1%
Vârstă	18 - 29 ani	21%	7%	39%	17%	47%	
	30 - 44 ani	23%	6%	47%	18%	42%	
	45 - 59 ani	24%	6%	43%	16%	40%	2%
	60 + ani	19%	8%	41%	18%	42%	2%
Naționalitate	Moldovean/Român	22%	7%	44%	17%	40%	1%
	Rus	19%	8%	34%	20%	60%	
	Ucrainean	27%	9%	42%	17%	45%	
	Alta	19%	0%	38%	17%	58%	2%
Educație	Nivel scăzut	26%	8%	45%	13%	38%	3%
	Nivel mediu	24%	6%	45%	16%	44%	1%
	Nivel înalt	16%	8%	38%	22%	40%	0%
Nivel socio-economic	Scăzut	24%	7%	47%	16%	43%	1%
	Mediu	21%	7%	38%	19%	40%	0%
	Ridicat	10%	2%	39%	24%	35%	1%

Calitatea vieții: probleme sociale



Evaluarea răspunsurilor la întrebarea: *Care sunt lucrurile ce vă îngrijorează cel mai mult în prezent?*

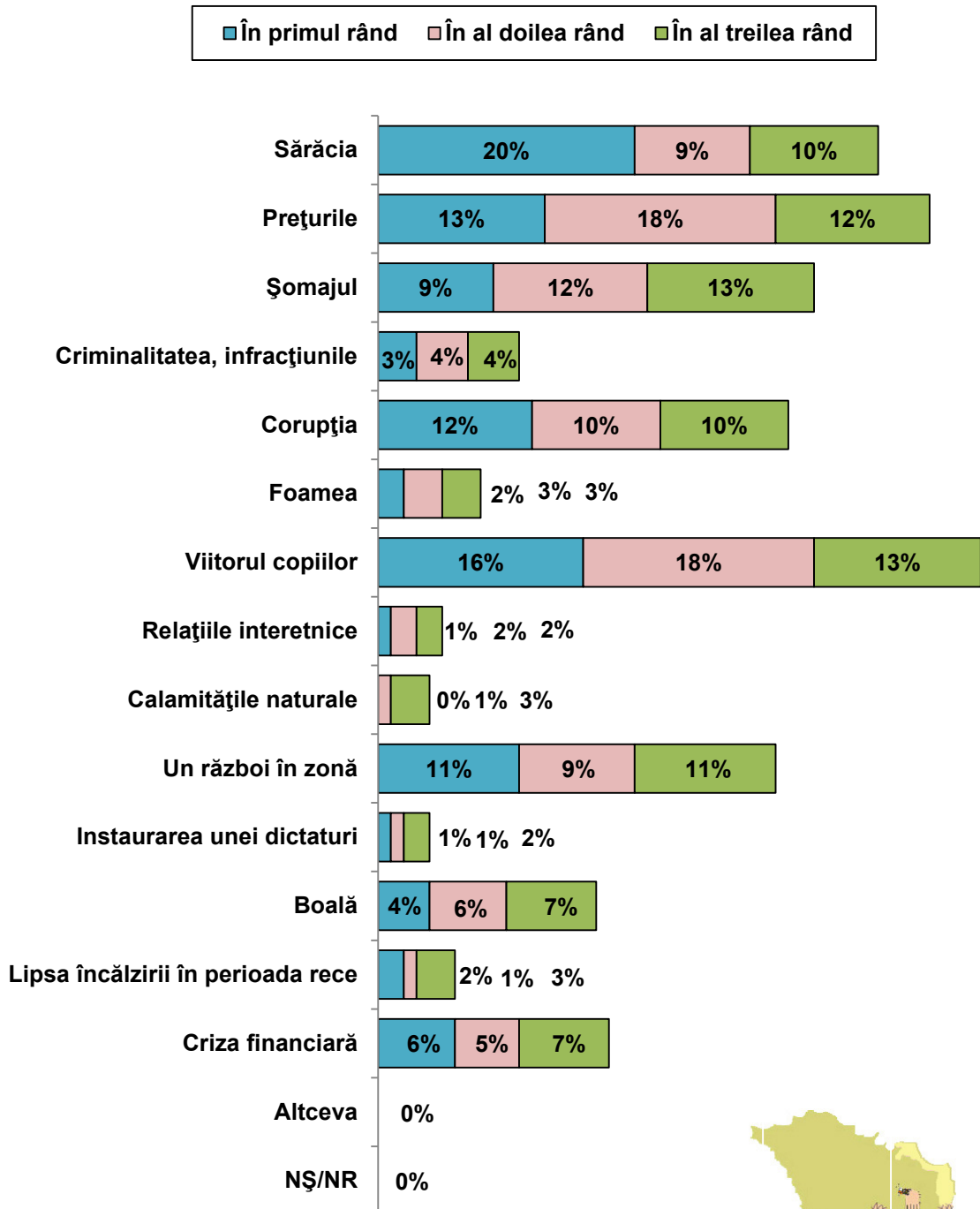

Distribuția răspunsurilor la întrebarea: *Care sunt lucrurile ce vă îngrijorează cel mai mult în prezent?* **(total 3 mențiuni)**

		Sărăcia	Prețurile	Șomajul	Criminalitatea, infracțiunile	Corupția	Foamea	Viitorul copiilor
TOTAL		39%	43%	34%	11%	32%	8%	47%
Sex	Masculin	39%	41%	35%	12%	39%	7%	44%
	Feminin	38%	44%	32%	11%	25%	9%	51%
Mediu de rezidență	Urban	40%	43%	37%	15%	32%	6%	44%
	Rural	38%	43%	31%	9%	31%	10%	51%
Vârsta	18 - 29 ani	37%	39%	47%	16%	34%	7%	38%
	30 - 44 ani	36%	40%	33%	8%	31%	6%	61%
	45 - 59 ani	39%	42%	34%	11%	31%	8%	54%
	60 + ani	43%	48%	20%	12%	31%	12%	37%
Naționalitate	Moldovean/Român	39%	42%	32%	11%	33%	8%	49%
	Rus	47%	48%	28%	15%	29%	9%	35%
	Ucrainean	39%	39%	42%	15%	29%	10%	39%
	Alta	26%	50%	49%	9%	15%	14%	52%
Educație	Nivel scăzut	39%	47%	23%	13%	21%	16%	46%
	Nivel mediu	40%	41%	34%	9%	32%	8%	51%
	Nivel înalt	37%	43%	39%	15%	37%	4%	41%
Nivel socio-economic	Scăzut	41%	43%	33%	11%	28%	10%	51%
	Mediu	35%	43%	33%	11%	36%	6%	44%
	Ridicat	40%	35%	32%	18%	42%	8%	36%

		Relațiile interetnice	Calamitățile naturale	Un război în zonă	Instaurarea unei dictaturi	Boală	Lipsa încălzirii în perioada rece	Criza financiară
TOTAL		5%	4%	31%	4%	17%	6%	18%
Sex	Masculin	6%	2%	30%	4%	15%	4%	19%
	Feminin	5%	5%	31%	4%	19%	7%	17%
Mediu de rezidență	Urban	7%	3%	29%	5%	13%	5%	18%
	Rural	4%	4%	32%	3%	20%	6%	18%
Vârsta	18 - 29 ani	9%	2%	30%	4%	8%	4%	25%
	30 - 44 ani	5%	4%	30%	5%	16%	4%	18%
	45 - 59 ani	5%	5%	28%	2%	17%	6%	17%
	60 + ani	4%	4%	35%	6%	26%	8%	12%
Naționalitate	Moldovean/Român	5%	4%	30%	4%	18%	6%	18%
	Rus	7%	6%	24%	7%	14%	1%	20%
	Ucrainean	7%	4%	37%	3%	16%	4%	18%
	Alta	5%	6%	35%	6%	10%	4%	18%
Educație	Nivel scăzut	3%	3%	30%	1%	30%	9%	14%
	Nivel mediu	5%	4%	27%	3%	16%	6%	21%
	Nivel înalt	7%	4%	37%	8%	11%	3%	14%
Nivel socio-economic	Scăzut	5%	4%	27%	2%	20%	8%	16%
	Mediu	6%	3%	37%	6%	16%	5%	19%
	Ridicat	10%	8%	30%	10%	10%		19%

Evaluarea răspunsurilor la întrebarea: *Cât de mulțumit sunteți, în general, de felul în care trăiți?*

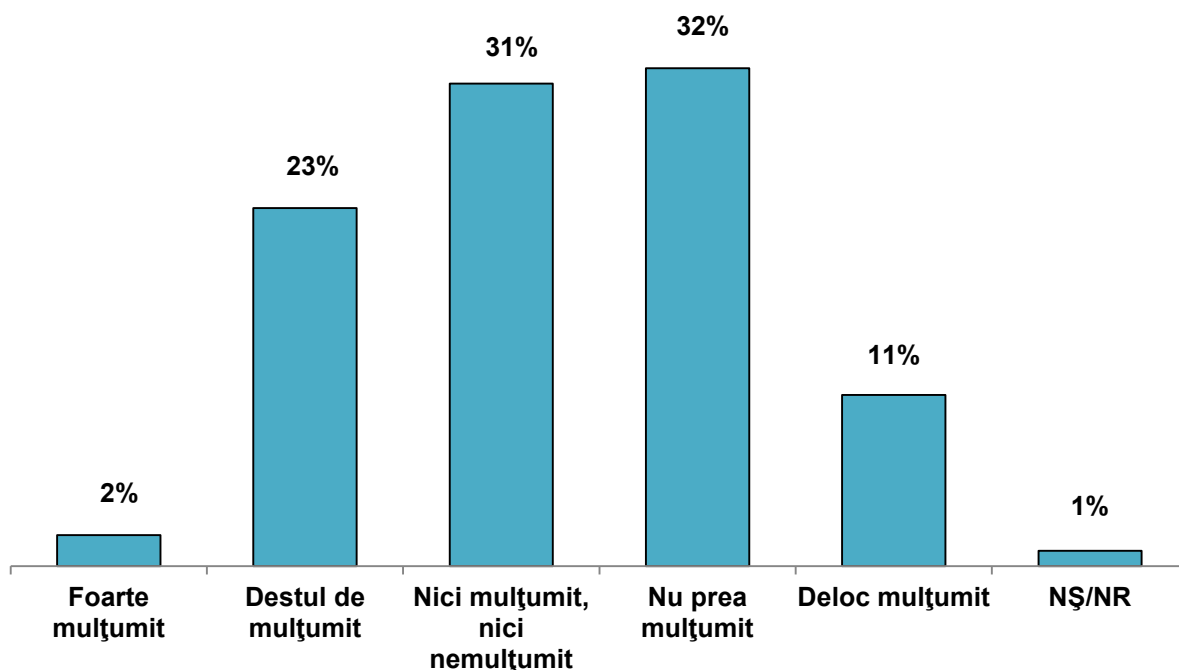

		Foarte mulțumit	Destul de mulțumit	Nici ..., nici ...	Nu prea mulțumit	Deloc mulțumit	NȘ/NR
TOTAL		2%	23%	31%	32%	11%	1%
Sex	Masculin	2%	26%	32%	30%	9%	1%
	Feminin	1%	20%	31%	34%	13%	1%
Mediu de rezidență	Urban	2%	22%	31%	33%	11%	1%
	Rural	2%	23%	31%	31%	12%	1%
Vârștă	18 - 29 ani	2%	31%	37%	22%	8%	
	30 - 44 ani	2%	24%	29%	34%	10%	1%
	45 - 59 ani	2%	19%	30%	36%	12%	1%
	60 + ani	1%	19%	28%	33%	17%	2%
Naționalitate	Moldovean/Român	2%	24%	33%	29%	11%	1%
	Rus	2%	21%	22%	44%	11%	
	Ucrainean		17%	21%	38%	22%	2%
	Alta	3%	13%	28%	50%	5%	1%
Educație	Nivel scăzut	2%	18%	34%	26%	19%	1%
	Nivel mediu	2%	21%	31%	34%	11%	1%
	Nivel înalt	1%	30%	31%	28%	9%	1%
Nivel socio-economic	Scăzut	1%	18%	31%	36%	13%	1%
	Mediu	1%	26%	33%	30%	8%	2%
	Ridicat	7%	31%	30%	25%	6%	1%



Evaluarea răspunsurilor la întrebarea: *Cât de mulțumit sunteți de ...?*

Deloc mulțumit / Nu prea mulțumit / Destul de mulțumit / Foarte mulțumit

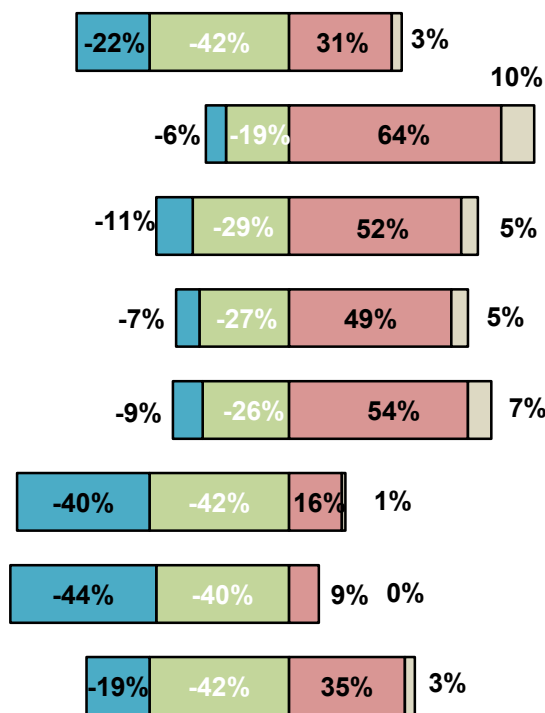

Asistența medicală

Locuință

Transportul public

Educația pe care o primesc copiii la școală

Serviciul dvs. *

Banii pe care îi aveți

Viața politică din țară

Curățenia și îngrijirea localității

Diferențele până la 100% reprezintă răspunsurile NȘ/NR

Distribuția răspunsurilor cumulate „Deloc mulțumit”, „Nu prea mulțumit”		Asistența medicală	Locuință	Transporturi	Educația copiilor dvs.	Serviciul dvs. *	Banii pe care îi aveți	Viața politică din țară	Curățenia și îngrijirea localității
TOTAL		64%	25%	40%	35%	34%	82%	84%	61%
Sex	Masculin	63%	25%	41%	35%	35%	80%	85%	61%
	Feminin	65%	25%	39%	34%	34%	83%	83%	61%
Mediu de rezidență	Urban	66%	29%	41%	36%	31%	79%	85%	64%
	Rural	62%	22%	39%	33%	38%	85%	83%	59%
Vârsta	18 - 29 ani	60%	34%	48%	34%	39%	78%	83%	62%
	30 - 44 ani	65%	27%	42%	33%	36%	81%	86%	65%
	45 - 59 ani	67%	24%	37%	36%	31%	83%	85%	60%
	60 + ani	64%	16%	34%	35%	27%	86%	80%	59%
Naționalitate	Moldovean/Român	62%	25%	41%	34%	35%	81%	82%	61%
	Rus	78%	30%	35%	38%	41%	86%	92%	53%
	Ucrainean	73%	20%	41%	41%	28%	83%	91%	69%
	Alta	77%	23%	36%	35%	28%	87%	91%	64%
Educație	Nivel scăzut	62%	26%	45%	31%	49%	84%	76%	54%
	Nivel mediu	65%	25%	35%	33%	36%	85%	85%	58%
	Nivel înalt	64%	24%	46%	40%	30%	75%	86%	71%
Nivel socio-economic	Scăzut	67%	26%	38%	36%	40%	89%	84%	60%
	Mediu	64%	23%	39%	32%	32%	78%	85%	64%
	Ridicat	59%	22%	43%	29%	30%	64%	77%	62%

* Baza: 472 respondenți angajați în câmpul muncii

Evaluarea răspunsurilor la întrebările:

Cum este viața dvs. în prezent comparativ cu cea de acum un an?

Cum credeți că veți trăi peste un an?

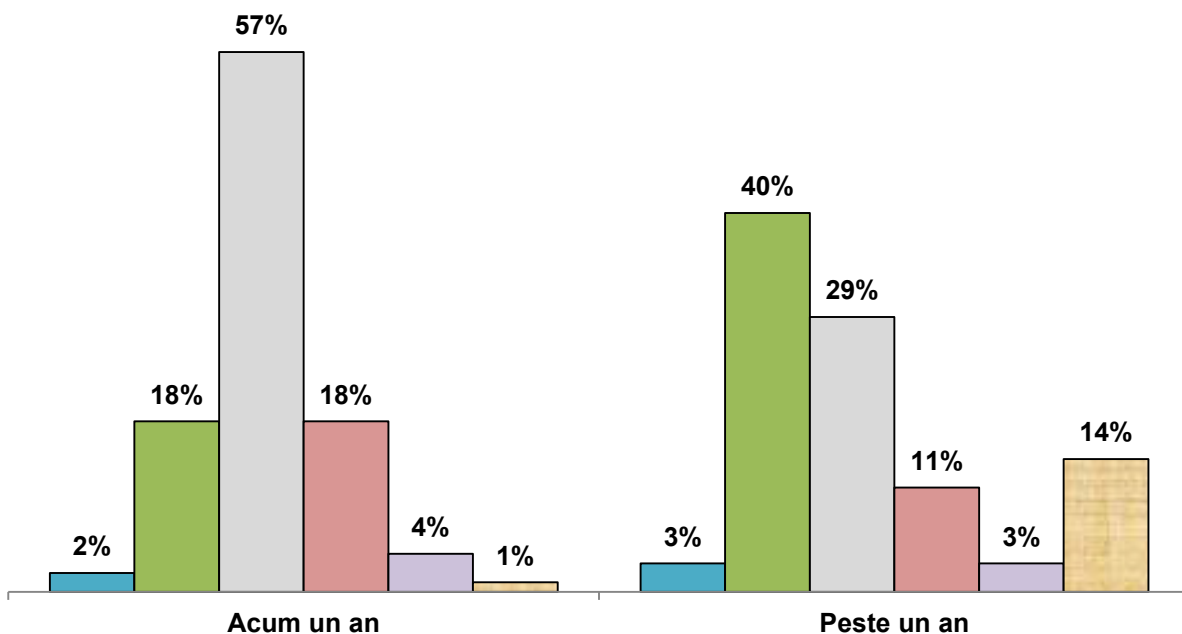

■ Mult mai bună ■ Puțin mai bună □ Neschimbată ■ Ceva mai proastă □ Mult mai proastă ■ NȘ/NR

		Cum este viața dvs. în prezent comparativ cu cea de acum un an?		Cum credeți că veți trăi peste un an?	
		Mult mai bună/ Mai bună	Ceva mai proastă/ Mult mai proastă	Mult mai bine/ Ceva mai bune	Ceva mai prost/ Mult mai prost
TOTAL		20%	22%	43%	14%
Sex	Masculin	22%	21%	43%	16%
	Feminin	18%	24%	43%	12%
Mediu de rezidență	Urban	20%	23%	46%	13%
	Rural	19%	22%	41%	15%
Vârstă	18 - 29 ani	34%	12%	57%	8%
	30 - 44 ani	17%	25%	40%	15%
	45 - 59 ani	15%	22%	43%	12%
	60 + ani	13%	32%	31%	21%
Naționalitate	Moldovean/Român	22%	20%	47%	12%
	Rus	2%	36%	32%	19%
	Ucrainean	8%	40%	23%	24%
	Alta	13%	26%	21%	28%
Educație	Nivel scăzut	17%	31%	38%	18%
	Nivel mediu	19%	23%	42%	16%
	Nivel înalt	22%	17%	49%	9%
Nivel socio-economic	Scăzut	18%	24%	41%	15%
	Mediu	18%	24%	42%	16%
	Ridicat	29%	12%	56%	9%

Evaluarea răspunsurilor la întrebarea: *Care sunt cele mai importante 3 probleme ce trebuie rezolvate în Republica Moldova?* (răspuns multiplu)

În primul rând / În al doilea rând / În al treilea rând

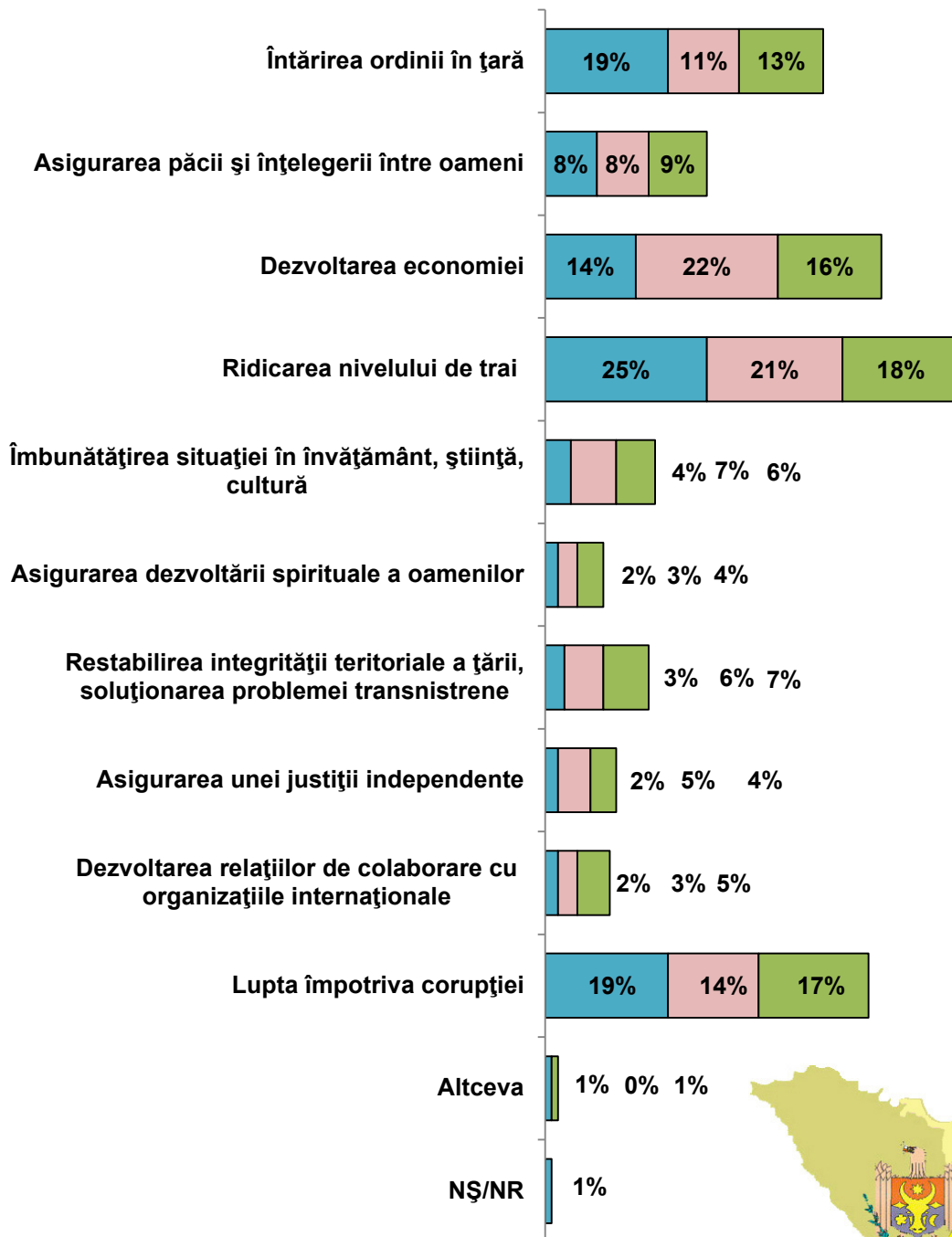

Distribuția răspunsurilor la întrebarea: *Care sunt cele mai importante 3 probleme ce trebuie rezolvate în Republica Moldova? (răspuns multiplu)*

<i>Total 3 opțiuni</i>		Întărirea ordinei în țară	Asigurarea păcii și înțelegerii între oameni	Dezvoltarea economiei	Ridicarea nivelului de trai	Îmbunătățirea situației în învățământ, știință, cultură	Asigurarea dezvoltării spirituale a oamenilor
TOTAL		43%	25%	52%	64%	17%	9%
Sex	Masculin	43%	22%	52%	60%	15%	9%
	Feminin	42%	29%	53%	67%	17%	8%
Mediu de rezidență	Urban	44%	21%	55%	62%	17%	8%
	Rural	42%	30%	50%	66%	15%	9%
Vârsta	18 - 29 ani	43%	19%	50%	60%	24%	10%
	30 - 44 ani	44%	25%	54%	67%	17%	10%
	45 - 59 ani	45%	31%	54%	64%	14%	5%
	60 + ani	39%	28%	50%	65%	10%	8%
Naționalitate	Moldovean/Român	43%	26%	51%	62%	17%	8%
	Rus	43%	27%	71%	71%	6%	9%
	Ucrainean	46%	31%	51%	71%	14%	11%
	Alta	34%	20%	60%	79%	20%	14%
Educație	Nivel scăzut	46%	33%	50%	65%	11%	9%
	Nivel mediu	41%	27%	54%	67%	15%	7%
	Nivel înalt	44%	20%	51%	58%	22%	10%
Nivel socio- economic	Scăzut	43%	29%	51%	63%	15%	8%
	Mediu	39%	25%	55%	65%	16%	8%
	Ridicat	37%	20%	47%	64%	24%	7%

<i>Total 3 opțiuni</i>		Restabilirea integrității teritoriale a țării, soluționarea problemei transnistrene	Asigurarea unei justiții independente	Dezvoltarea relațiilor de colaborare cu organizațiile internaționale	Lupta împotriva corupției	Altceva
TOTAL		16%	11%	10%	50%	2%
Sex	Masculin	18%	14%	9%	54%	1%
	Feminin	15%	9%	10%	45%	2%
Mediu de rezidență	Urban	15%	17%	13%	45%	1%
	Rural	17%	7%	7%	53%	1%
Vârsta	18 - 29 ani	17%	10%	16%	50%	
	30 - 44 ani	12%	13%	6%	46%	1%
	45 - 59 ani	18%	10%	9%	49%	1%
	60 + ani	18%	12%	6%	53%	3%
Naționalitate	Moldovean/Român	17%	13%	9%	52%	1%
	Rus	12%	13%	6%	31%	
	Ucrainean	20%	2%	11%	41%	
	Alta	10%	3%	19%	36%	6%
Educație	Nivel scăzut	17%	5%	7%	46%	3%
	Nivel mediu	18%	8%	9%	51%	1%
	Nivel înalt	13%	21%	11%	47%	1%
Nivel socio- economic	Scăzut	19%	9%	9%	50%	1%
	Mediu	13%	15%	9%	50%	2%
	Ridicat	13%	21%	12%	50%	1%

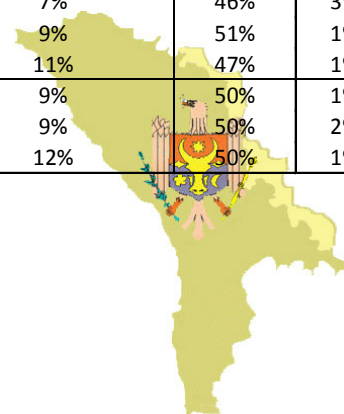

Evaluarea răspunsurilor la întrebarea: *Cum apreciați veniturile actuale ale familiei Dvs.?*

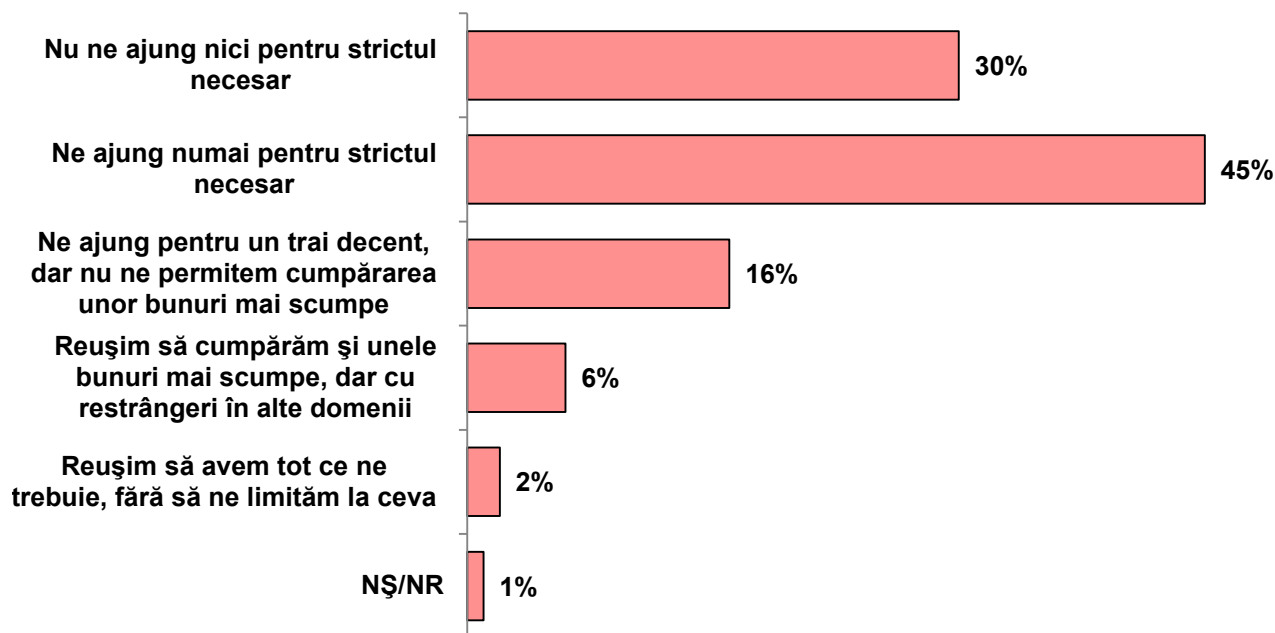

		Nu ne ajung nici pentru strictul necesar	Ne ajung numai pentru strictul necesar	Ne ajung pentru un trai decent, dar nu ne permitem cumpărarea unor bunuri mai scumpe	Reușim să cumpărăm și unele bunuri mai scumpe, dar cu restrângeri în alte domenii	Reușim să avem tot ce ne trebuie, fără să ne limităm la ceva	NȘ/NR
TOTAL		30%	45%	16%	6%	2%	1%
Sex	Masculin	27%	44%	17%	9%	3%	0%
	Feminin	34%	46%	16%	3%	1%	
Mediu de rezidență	Urban	29%	41%	20%	7%	3%	
	Rural	32%	48%	14%	4%	1%	1%
Vârșă	18 - 29 ani	22%	40%	24%	8%	4%	2%
	30 - 44 ani	26%	48%	15%	9%	2%	
	45 - 59 ani	32%	46%	16%	5%	1%	0%
	60 + ani	41%	45%	12%	1%	0%	1%
Naționalitate	Moldovean/Român	30%	42%	19%	6%	2%	1%
	Rus	44%	47%	5%	2%	2%	
	Ucrainean	27%	64%	6%	2%		1%
	Alta	30%	57%	8%	2%	3%	
Educație	Nivel scăzut	49%	39%	8%	3%		1%
	Nivel mediu	32%	46%	16%	4%	1%	1%
	Nivel înalt	18%	47%	22%	9%	3%	1%
Nivel socio-economic	Scăzut	39%	46%	12%	2%	1%	1%
	Mediu	19%	51%	22%	7%	1%	0%
	Ridicat	7%	34%	33%	22%	4%	

Evaluarea răspunsurilor la întrebarea: Care din următoarele afirmații se potrivește mai bine stării familiei Dvs.?

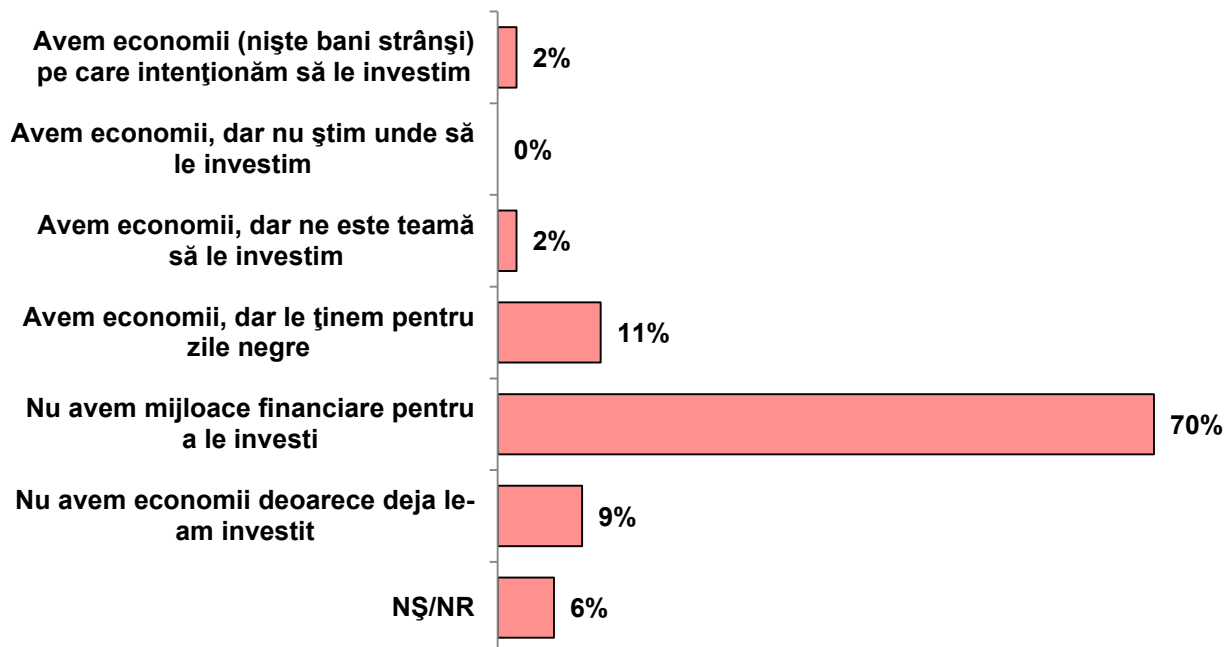

		Avem economii (niște bani strânși) pe care intenționăm să le investim	Avem economii, dar nu știm unde să le investim	Avem economii, dar ne este teamă să le investim	Avem economii, dar le ținem pentru zile negre	Nu avem mijloace financiare pentru a le investi	Nu avem economii deoarece deja le-am investit	NȘ/NR
TOTAL		2%	0%	2%	11%	70%	9%	6%
Sex	Masculin	2%	1%	3%	14%	67%	8%	5%
	Feminin	1%	0%	2%	9%	71%	10%	7%
Mediu de rezidență	Urban	2%	1%	4%	15%	63%	8%	7%
	Rural	1%		1%	8%	75%	9%	6%
Vârstă	18 - 29 ani	5%	1%	5%	12%	62%	7%	8%
	30 - 44 ani	1%	1%	2%	9%	71%	9%	7%
	45 - 59 ani	0%		2%	8%	76%	10%	4%
	60 + ani	1%		1%	15%	67%	9%	7%
Naționalitate	Moldovean/Român	2%	1%	3%	11%	67%	10%	6%
	Rus			3%	10%	79%	2%	6%
	Ucrainean			1%	8%	82%	7%	2%
	Alta	3%			12%	74%	3%	8%
Educație	Nivel scăzut	1%		2%	9%	72%	7%	9%
	Nivel mediu	1%	0%	3%	9%	73%	8%	6%
	Nivel înalt	3%	1%	2%	14%	64%	11%	5%
Nivel socio-economic	Scăzut	1%		1%	8%	76%	7%	7%
	Mediu	3%	0%	3%	12%	65%	13%	4%
	Ridicat	5%	5%	7%	22%	42%	18%	1%

Evaluarea răspunsurilor la întrebarea: *Cât de des Dvs. ...?*

Zilnic / Câteva ori pe săpt. / Câteva ori pe lună / O dată pe lună sau mai rar / Deloc în ultimele 3 luni / NȘ/NR

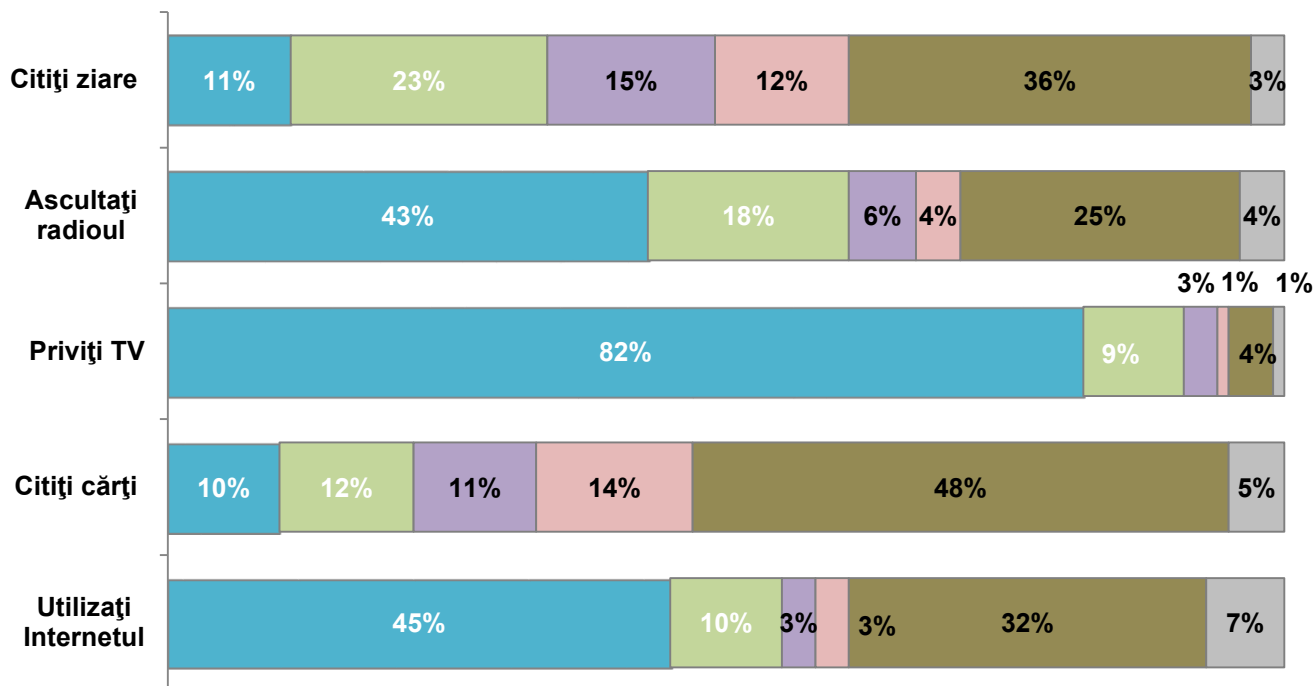

Distribuția răspunsului cumulate		Citiți ziare	Ascultați radio	Priviți TV	Citiți cărți	Utilizați Internetul
➤ Zilnic (6-7 zile pe săptămână)						
➤ De câteva ori pe săptămână						
TOTAL		34%	61%	91%	22%	55%
Sex	Masculin	34%	62%	91%	18%	57%
	Feminin	34%	59%	92%	25%	53%
Mediu de rezidență	Urban	36%	57%	90%	31%	69%
	Rural	32%	63%	93%	14%	43%
Vârsta	18 - 29 ani	23%	55%	84%	32%	91%
	30 - 44 ani	35%	56%	95%	21%	71%
	45 - 59 ani	37%	64%	95%	19%	42%
	60 + ani	40%	64%	93%	17%	19%
Naționalitate	Moldovean/Român	32%	62%	92%	21%	56%
	Rus	42%	46%	92%	28%	47%
	Ucrainean	44%	47%	90%	20%	50%
	Alta	43%	57%	92%	32%	57%
Educație	Nivel scăzut	19%	55%	91%	8%	26%
	Nivel mediu	32%	62%	94%	16%	50%
	Nivel înalt	45%	60%	89%	43%	81%
Nivel socio-economic	Scăzut	34%	60%	92%	18%	47%
	Mediu	35%	61%	93%	27%	58%
	Ridicat	37%	66%	91%	38%	84%

Evaluarea răspunsurilor la întrebarea: *Dvs. recepționați posturile TV prin?*

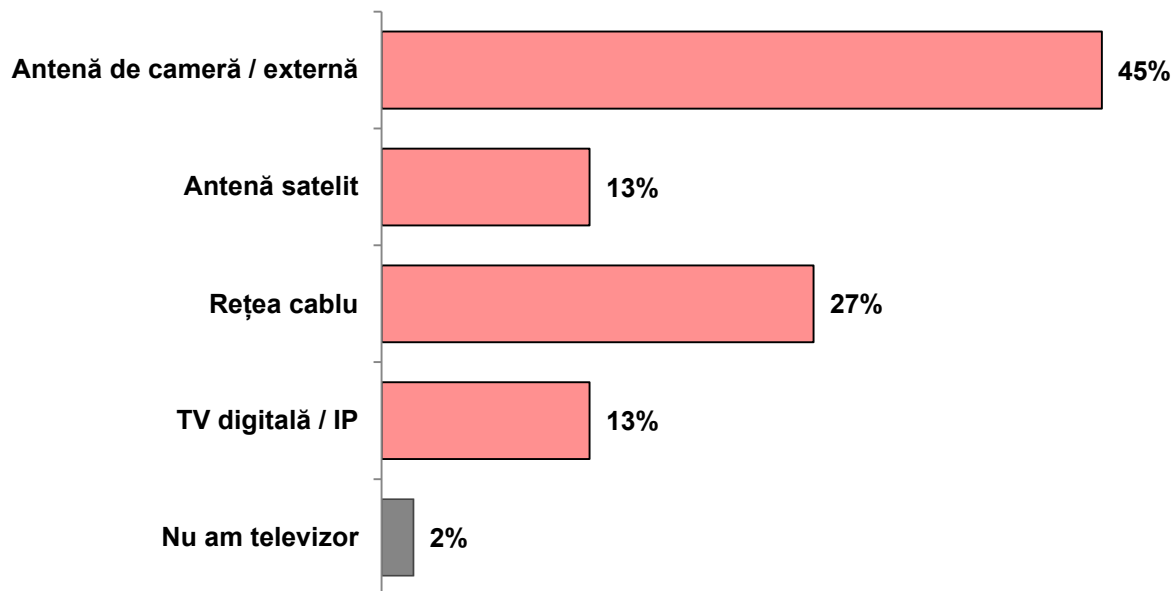

		Antenă de cameră / externă	Antenă satelit	Rețea cablu	TV digitală / IP	Nu am televizor
TOTAL		45%	13%	27%	13%	2%
Sex	Masculin	45%	13%	27%	13%	2%
	Feminin	46%	13%	27%	12%	2%
Mediu de rezidență	Urban	26%	8%	45%	18%	3%
	Rural	62%	17%	11%	8%	2%
Vârstă	18 - 29 ani	38%	10%	30%	19%	3%
	30 - 44 ani	38%	19%	27%	14%	2%
	45 - 59 ani	49%	13%	25%	11%	2%
	60 + ani	56%	9%	26%	6%	3%
Naționalitate	Moldovean/Român	45%	14%	25%	13%	3%
	Rus	34%	5%	47%	13%	1%
	Ucrainean	55%	9%	25%	11%	
	Alta	39%	13%	37%	8%	3%
Educație	Nivel scăzut	65%	9%	17%	4%	5%
	Nivel mediu	47%	15%	23%	13%	2%
	Nivel înalt	29%	12%	39%	17%	3%
Nivel socio-economic	Scăzut	55%	15%	20%	8%	2%
	Mediu	29%	11%	39%	19%	2%
	Ridicat	17%	9%	36%	35%	3%

Evaluarea răspunsurilor la întrebarea: *Care este cea mai importantă sursă pentru informarea Dvs.?*

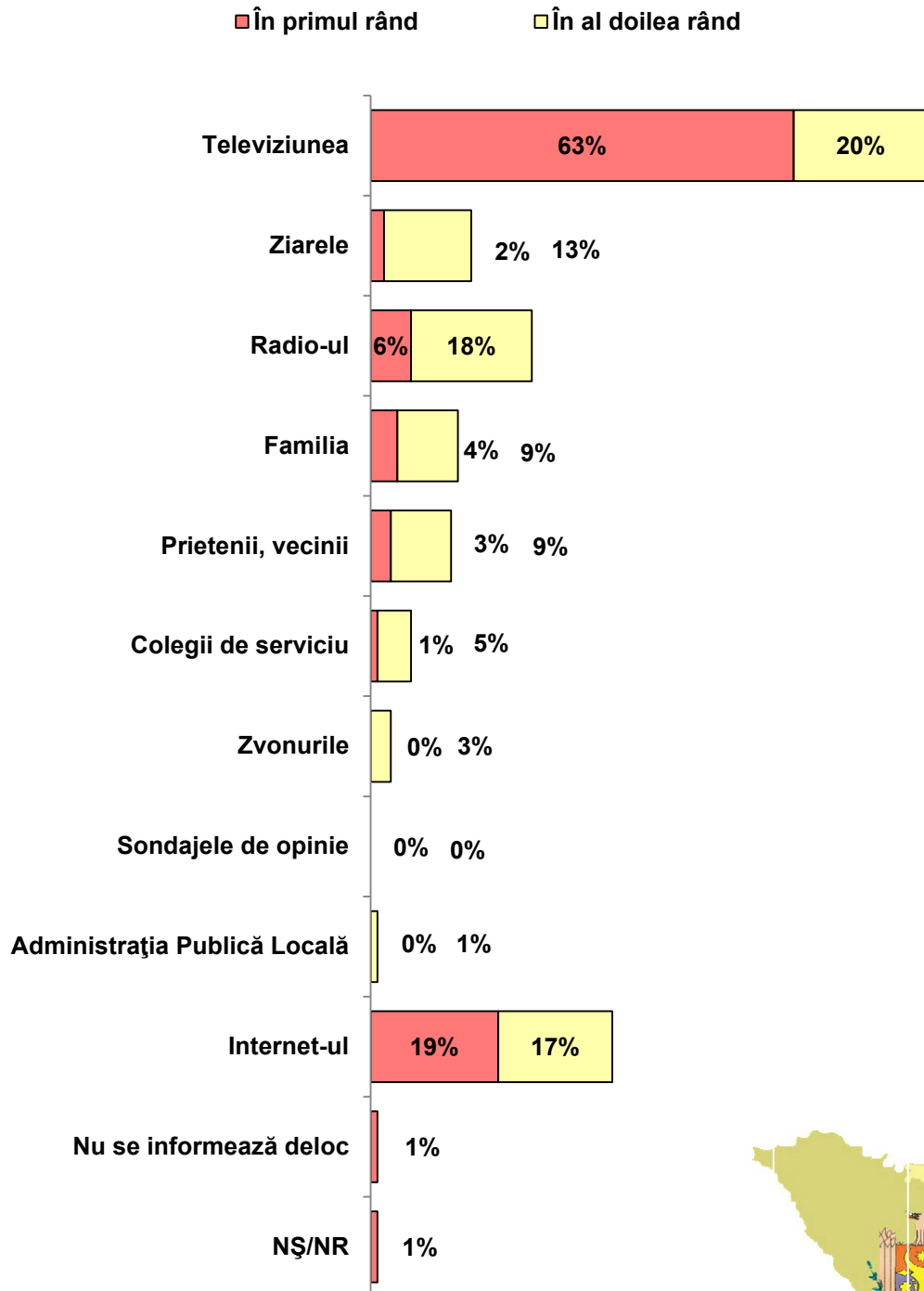

Distribuția răspunsurilor la întrebarea: *Care este cea mai importantă sursă pentru informarea Dvs.? (total 2 opțiuni)*

		Televiziunea	Ziarele	Radioul	Familia	Prieteni, vecinii	Colegii de serviciu
TOTAL		83%	15%	24%	13%	12%	6%
Sex	Masculin	83%	15%	26%	11%	10%	5%
	Feminin	82%	15%	24%	15%	12%	6%
Mediu de rezidență	Urban	81%	15%	18%	11%	10%	7%
	Rural	84%	15%	30%	14%	13%	5%
Vârsta	18 - 29 ani	69%	6%	12%	15%	7%	6%
	30 - 44 ani	86%	14%	16%	14%	10%	7%
	45 - 59 ani	87%	17%	31%	12%	15%	7%
	60 + ani	88%	23%	39%	11%	12%	3%
Naționalitate	Moldovean/Român	83%	14%	27%	13%	10%	5%
	Rus	78%	33%	11%	9%	9%	6%
	Ucrainean	83%	15%	13%	16%	17%	8%
	Alta	83%	15%	21%	17%	20%	12%
Educație	Nivel scăzut	83%	7%	34%	17%	21%	3%
	Nivel mediu	85%	15%	28%	14%	12%	7%
	Nivel înalt	79%	20%	15%	7%	5%	6%
Nivel socio-economic	Scăzut	84%	15%	31%	13%	14%	6%
	Mediu	83%	16%	20%	13%	9%	7%
	Ridicat	79%	17%	16%	6%	4%	6%

		Zvonurile	Sondajele de opinie	Administrația Publică Locală	Internet-ul	Nu se informează deloc
TOTAL		3%	0%	1%	36%	1%
Sex	Masculin	3%		1%	39%	1%
	Feminin	4%	1%	1%	33%	1%
Mediu de rezidență	Urban	2%	1%	1%	49%	1%
	Rural	4%		2%	24%	2%
Vârsta	18 - 29 ani	4%	2%	1%	73%	1%
	30 - 44 ani	3%		2%	45%	
	45 - 59 ani	3%		1%	21%	1%
	60 + ani	4%		2%	8%	3%
Naționalitate	Moldovean/Român	3%	1%	1%	37%	1%
	Rus	5%			33%	6%
	Ucrainean			2%	32%	3%
	Alta	1%	2%		27%	
Educație	Nivel scăzut	5%		2%	16%	3%
	Nivel mediu	3%		1%	28%	1%
	Nivel înalt	2%	1%	1%	62%	
Nivel socio-economic	Scăzut	3%	1%	2%	28%	2%
	Mediu	4%	1%	1%	39%	1%
	Ridicat				69%	

Evaluarea răspunsurilor la întrebarea: *Care este sursa de informare în care aveți cea mai mare încredere?*

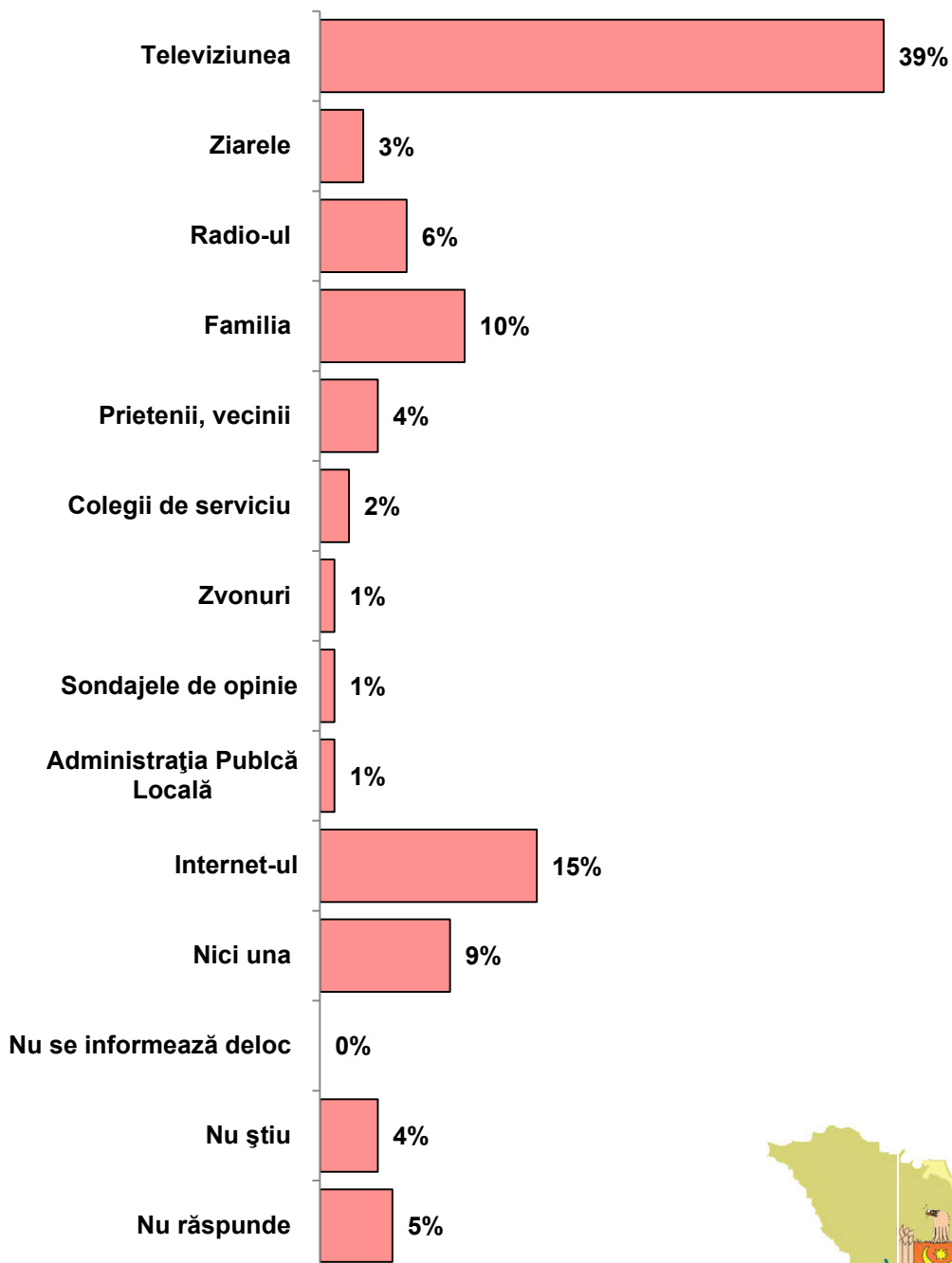

Distribuția răspunsurilor la întrebarea: Care este sursa de informare în care aveți cea mai mare încredere?

		Televiziunea	Ziarele	Radioul	Familia	Prieteni, vecinii	Colegii de serviciu
TOTAL		39%	3%	6%	10%	4%	2%
Sex	Masculin	31%	3%	7%	12%	4%	2%
	Feminin	46%	2%	6%	9%	4%	2%
Mediu de rezidență	Urban	35%	3%	6%	9%	3%	2%
	Rural	44%	3%	6%	12%	5%	2%
Vârstă	18 - 29 ani	29%	2%	4%	11%	6%	1%
	30 - 44 ani	36%	1%	7%	12%	3%	3%
	45 - 59 ani	42%	1%	6%	11%	4%	3%
	60 + ani	48%	7%	8%	8%	3%	1%
Naționalitate	Moldovean/Român	38%	3%	7%	11%	4%	2%
	Rus	37%	5%		8%	6%	1%
	Ucrainean	42%	2%	5%	8%		3%
	Alta	50%	4%	3%	8%	9%	1%
Educație	Nivel scăzut	49%	1%	8%	13%	5%	0%
	Nivel mediu	40%	2%	6%	11%	5%	2%
	Nivel înalt	33%	4%	5%	8%	2%	3%
Nivel socio-economic	Scăzut	40%	3%	7%	12%	5%	2%
	Mediu	40%	3%	6%	8%	2%	4%
	Ridicat	38%	2%	7%	3%	3%	2%

		Zvonurile	Sondajele de opinie	Administrația Publică Locală	Internet-ul	Nici una	NȘ/NR
TOTAL		1%	1%	1%	15%	9%	9%
Sex	Masculin	1%	0%	1%	20%	11%	8%
	Feminin	1%	1%	2%	11%	7%	9%
Mediu de rezidență	Urban	1%	1%	1%	19%	9%	11%
	Rural	1%	0%	2%	11%	9%	5%
Vârstă	18 - 29 ani	0%	1%	1%	32%	6%	7%
	30 - 44 ani	1%	0%	2%	16%	9%	10%
	45 - 59 ani	1%	1%	2%	11%	8%	10%
	60 + ani	1%		1%	3%	13%	7%
Naționalitate	Moldovean/Român	1%	1%	2%	15%	8%	8%
	Rus				10%	13%	20%
	Ucrainean	3%			13%	17%	7%
	Alta				14%	6%	5%
Educație	Nivel scăzut	1%		2%	5%	9%	7%
	Nivel mediu	1%	1%	1%	14%	9%	8%
	Nivel înalt	0%	1%	1%	24%	9%	10%
Nivel socio-economic	Scăzut	1%	1%	2%	13%	8%	6%
	Mediu	1%	0%	1%	12%	11%	12%
	Ridicat	1%			26%	10%	8%

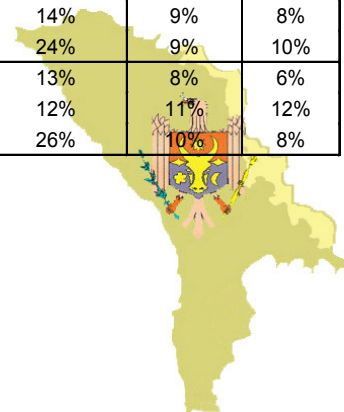

Evaluarea răspunsurilor la întrebarea: *Care sunt posturile TV din care vă informați cel mai des?*

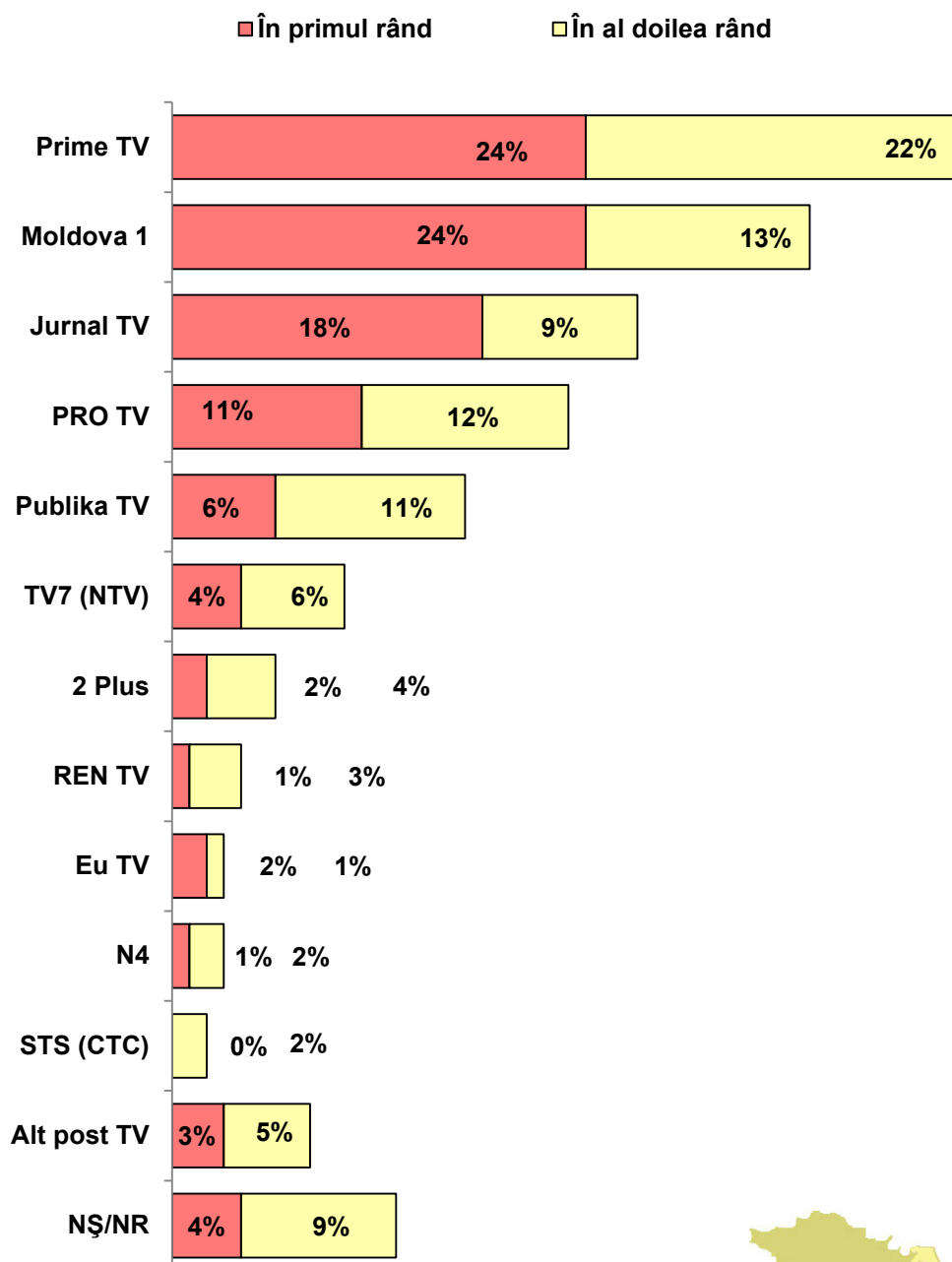

* Baza: 917 respondenți pentru care televiziunea este una din cele mai importante surse de informare



Evaluarea răspunsurilor la întrebarea: Care sunt posturile TV din care vă informați cel mai des?

<i>Total 2 mențiuni</i> <i>Eșantion: 917 respondenți ce au menționat că televiziunea este una din sursele de informare</i>		2 Plus	Eu TV	Jurnal TV	Moldova 1	N4	REN TV
TOTAL		6%	3%	27%	37%	3%	4%
Sex	Masculin	5%	4%	26%	37%	4%	4%
	Feminin	6%	3%	27%	37%	3%	4%
Mediu de rezidență	Urban	4%	4%	33%	24%	5%	6%
	Rural	7%	4%	21%	48%	2%	3%
Vârstă	18 - 29 ani	6%	5%	39%	24%	4%	4%
	30 - 44 ani	5%	2%	31%	29%	4%	5%
	45 - 59 ani	5%	4%	24%	39%	3%	4%
	60 + ani	7%	4%	16%	53%	3%	3%
Naționalitate	Moldovean/Român	6%	4%	31%	40%	3%	4%
	Rus	2%	5%	6%	18%	12%	6%
	Ucrainean	4%	2%	9%	25%	5%	10%
	Alta	2%	3%	5%	28%	4%	4%
Educație	Nivel scăzut	10%	5%	15%	61%	2%	1%
	Nivel mediu	4%	3%	23%	37%	4%	6%
	Nivel înalt	6%	5%	41%	23%	2%	2%
Nivel socio-economic	Scăzut	8%	4%	22%	43%	2%	5%
	Mediu	3%	4%	31%	32%	5%	4%
	Ridicat	4%	3%	43%	20%	1%	3%

<i>Total 2 mențiuni</i> <i>Eșantion: 917 respondenți ce au menționat că televiziunea este una din sursele de informare</i>		Prime TV	PRO TV	Publika TV	STS (CTC)	TV7 (NTV)	Alte posturi
TOTAL		46%	23%	17%	2%	10%	8%
Sex	Masculin	42%	21%	18%	3%	13%	11%
	Feminin	50%	24%	18%	3%	8%	6%
Mediu de rezidență	Urban	39%	24%	19%	4%	15%	11%
	Rural	53%	21%	17%	2%	6%	5%
Vârstă	18 - 29 ani	35%	35%	14%	4%	6%	7%
	30 - 44 ani	38%	26%	24%	4%	10%	6%
	45 - 59 ani	50%	22%	19%	2%	12%	9%
	60 + ani	60%	12%	14%	1%	12%	10%
Naționalitate	Moldovean/Român	42%	27%	20%	3%	7%	5%
	Rus	70%	5%	9%	0%	31%	22%
	Ucrainean	64%	7%	13%	2%	17%	25%
	Alta	69%	0%	3%	5%	31%	16%
Educație	Nivel scăzut	50%	19%	11%	2%	4%	4%
	Nivel mediu	51%	19%	19%	3%	12%	9%
	Nivel înalt	36%	31%	19%	3%	10%	10%
Nivel socio-economic	Scăzut	50%	21%	17%	2%	9%	7%
	Mediu	48%	23%	17%	3%	12%	11%
	Ridicat	29%	33%	22%	2%	19%	18%

Evaluarea răspunsurilor la întrebarea: Care dintre următoarele canale TV considerați că transmit știrile politice în modul cel mai obiectiv (veridic)?

Sunt prezentate doar răspunsurile afirmative

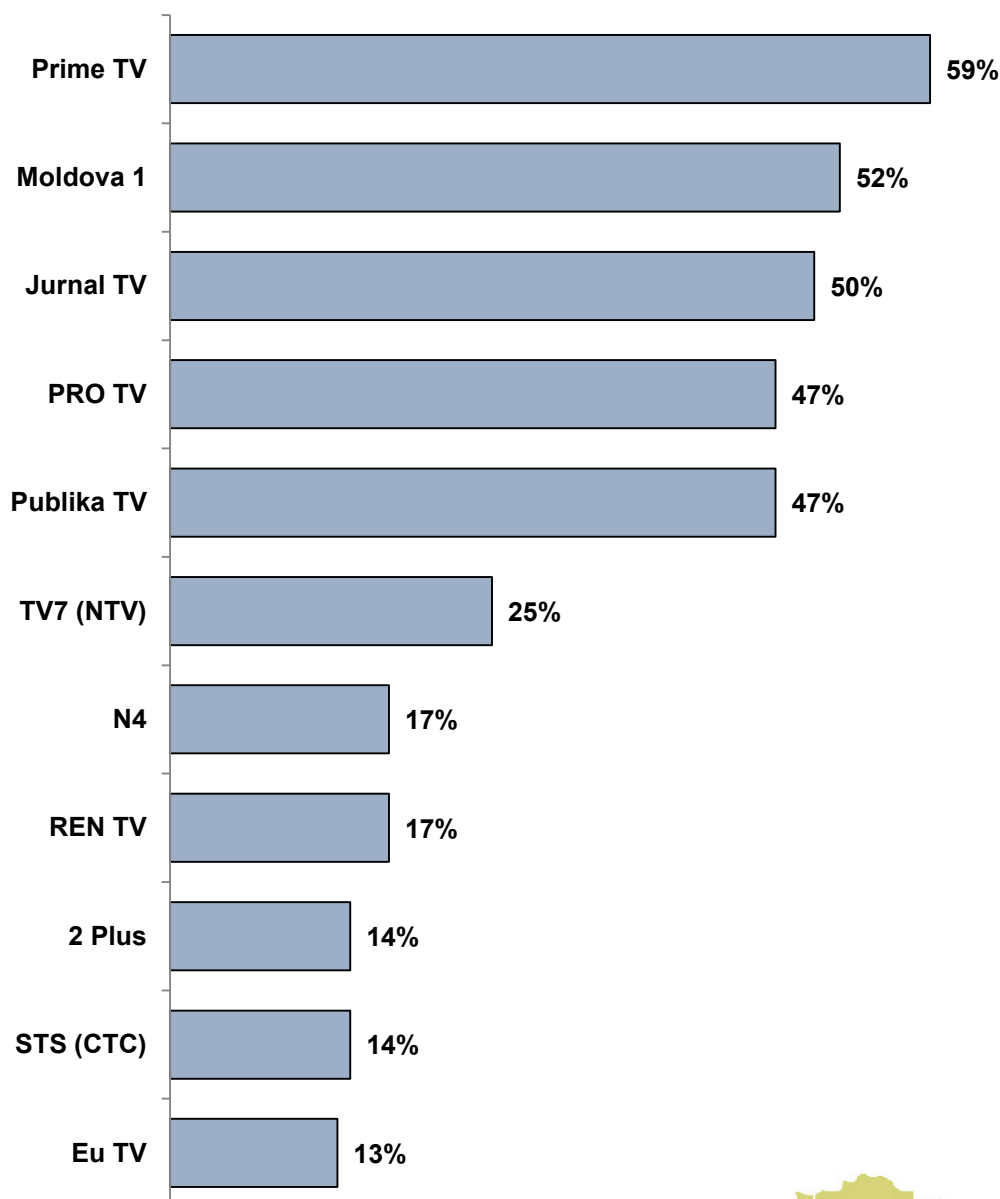

* Baza: respondenți, care recepționează semnalul posturilor respective



Evaluarea răspunsurilor la întrebarea: Care dintre următoarele canale TV considerați că transmit știrile politice în modul cel mai obiectiv (veridic)?

Sunt prezentate doar răspunsurile afirmative Baza: respondenți, care recepționează semnalul posturilor respective		2 Plus	Eu TV	Jurnal TV	Moldova 1	N4	REN TV
TOTAL		14%	13%	50%	52%	17%	17%
Sex	Masculin	10%	11%	50%	50%	18%	14%
	Feminin	18%	14%	49%	53%	16%	19%
Mediu de rezidență	Urban	11%	13%	54%	43%	18%	21%
	Rural	17%	13%	45%	60%	15%	12%
Vârstă	18 - 29 ani	19%	12%	61%	46%	17%	13%
	30 - 44 ani	12%	12%	50%	48%	13%	19%
	45 - 59 ani	12%	15%	47%	53%	20%	19%
	60 + ani	14%	11%	40%	59%	17%	16%
Naționalitate	Moldovean/Român	15%	14%	55%	54%	16%	15%
	Rus		7%	17%	28%	27%	25%
	Ucrainean	16%	10%	40%	46%	18%	32%
	Alta	6%	6%	13%	42%	16%	19%
Educație	Nivel scăzut	16%	11%	38%	63%	10%	8%
	Nivel mediu	15%	14%	49%	53%	20%	20%
	Nivel înalt	10%	11%	56%	43%	14%	14%
Nivel socio-economic	Scăzut	17%	14%	48%	56%	16%	17%
	Mediu	12%	13%	53%	50%	19%	17%
	Ridicat	10%	8%	61%	52%	21%	20%

Sunt prezentate doar răspunsurile afirmative Baza: respondenți, care recepționează semnalul posturilor respective		Prime TV	PRO TV	Publika	STS	TV7
TOTAL		59%	47%	47%	14%	25%
Sex	Masculin	55%	48%	44%	13%	24%
	Feminin	62%	47%	47%	16%	27%
Mediu de rezidență	Urban	56%	48%	45%	16%	28%
	Rural	61%	46%	46%	12%	23%
Vârstă	18 - 29 ani	56%	59%	50%	17%	24%
	30 - 44 ani	53%	44%	43%	13%	21%
	45 - 59 ani	60%	46%	45%	14%	25%
	60 + ani	65%	38%	44%	12%	32%
Naționalitate	Moldovean/Român	56%	54%	50%	11%	20%
	Rus	69%	18%	12%	20%	46%
	Ucrainean	70%	21%	35%	22%	34%
	Alta	69%	8%	29%	33%	54%
Educație	Nivel scăzut	59%	43%	38%	8%	16%
	Nivel mediu	64%	47%	47%	16%	30%
	Nivel înalt	49%	50%	47%	13%	21%
Nivel socio-economic	Scăzut	63%	46%	46%	15%	26%
	Mediu	60%	51%	51%	15%	28%
	Ridicat	53%	61%	46%	15%	30%

Distribuția răspunsurilor la întrebarea: *Câtă încredere aveți în mass media (TV, radio, ziare, internet) din?*

Deloc nu am încredere / Nu prea am încredere / Oarecare încredere / Foarte multă încredere

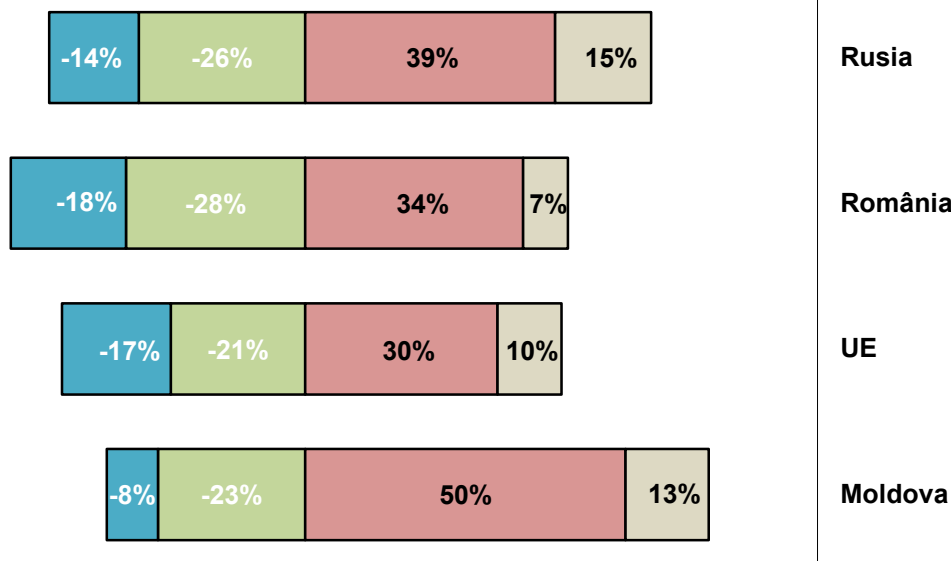

Distribuția răspunsurilor cumulate „Foarte multă încredere”, „Oarecare încredere”		Rusia	România	UE	Moldova
TOTAL		54%	41%	40%	63%
Sex	Masculin	53%	41%	44%	59%
	Feminin	54%	39%	38%	66%
Mediu de rezidență	Urban	58%	44%	49%	63%
	Rural	51%	36%	32%	63%
Vârsta	18 - 29 ani	50%	47%	46%	62%
	30 - 44 ani	57%	40%	44%	59%
	45 - 59 ani	56%	37%	37%	68%
	60 + ani	52%	36%	34%	63%
Naționalitate	Moldovean/Român	48%	46%	44%	64%
	Rus	79%	17%	25%	46%
	Ucrainean	74%	14%	17%	57%
	Alta	90%	11%	18%	78%
Educație	Nivel scăzut	48%	29%	24%	61%
	Nivel mediu	59%	36%	39%	66%
	Nivel înalt	47%	53%	52%	59%
Nivel socio-economic	Scăzut	56%	36%	36%	66%
	Mediu	57%	45%	43%	62%
	Ridicat	43%	51%	64%	66%

Evaluarea răspunsurilor la întrebarea: *În ce măsură considerați că oamenii ca Dvs. au acces liber la informație?*

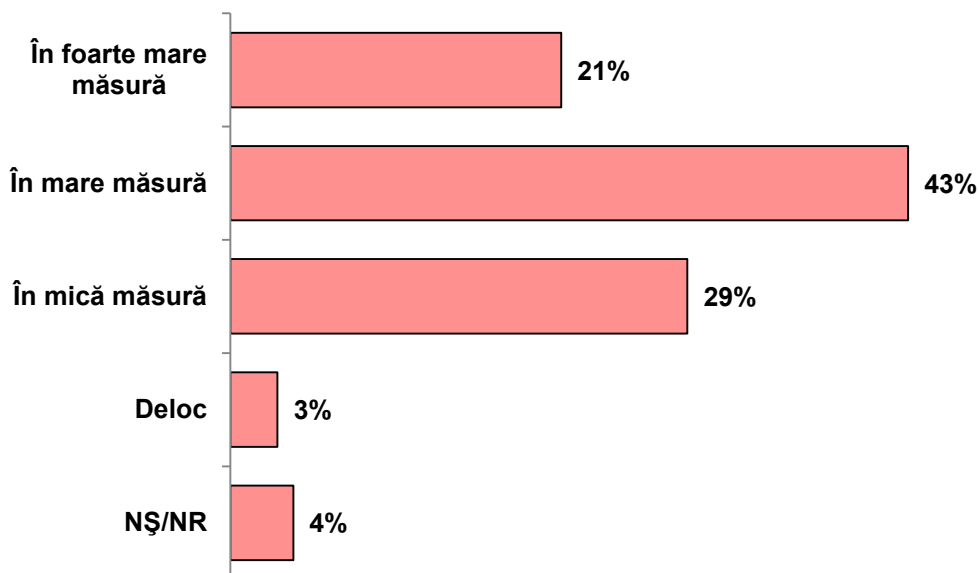

		În foarte mare măsură	În mare măsură	În mică măsură	Deloc	NȘ/NR
TOTAL		21%	43%	29%	3%	4%
Sex	Masculin	22%	42%	29%	3%	4%
	Feminin	19%	44%	30%	3%	4%
Mediu de rezidență	Urban	21%	44%	28%	3%	4%
	Rural	20%	41%	31%	4%	4%
Vârstă	18 - 29 ani	25%	48%	22%	2%	3%
	30 - 44 ani	22%	41%	30%	5%	2%
	45 - 59 ani	20%	43%	31%	3%	3%
	60 + ani	15%	39%	34%	4%	8%
Naționalitate	Moldovean/Român	21%	43%	29%	3%	4%
	Rus	11%	49%	29%	10%	1%
	Ucrainean	18%	42%	38%	1%	1%
	Alta	16%	40%	28%	4%	12%
Educație	Nivel scăzut	13%	36%	37%	7%	7%
	Nivel mediu	20%	45%	29%	3%	3%
	Nivel înalt	25%	46%	25%	2%	2%
Nivel socio-economic	Scăzut	20%	40%	32%	4%	4%
	Mediu	20%	49%	24%	3%	4%
	Ridicat	37%	43%	19%	1%	

Evaluarea răspunsurilor la întrebarea: *În ce măsură Dvs., personal, vă simțiți liber de a spune ceea credeți despre conducerea țării?*

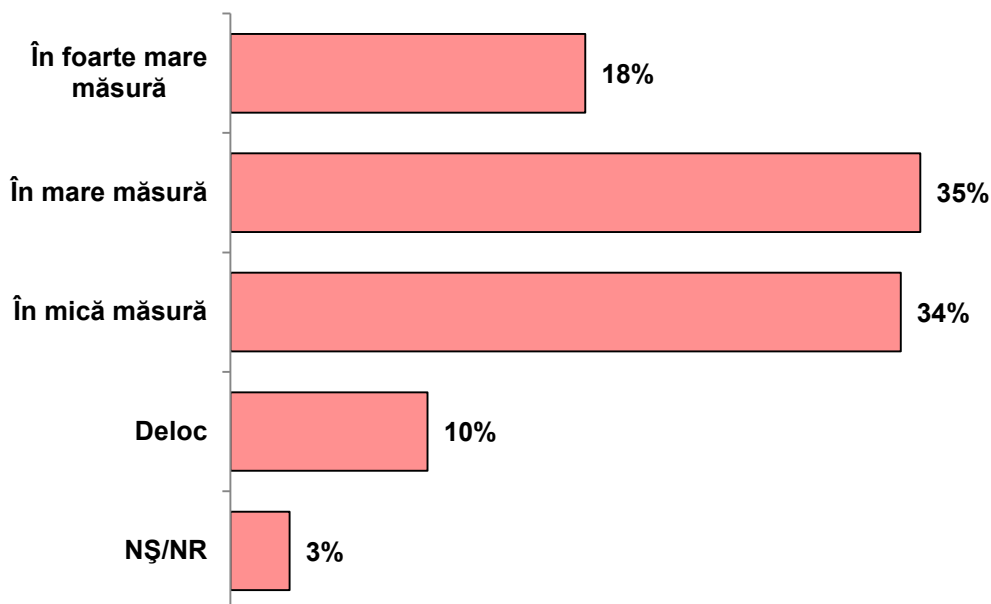

		În foarte mare măsură	În mare măsură	În mică măsură	Deloc	NȘ/NR
TOTAL		18%	35%	34%	10%	3%
Sex	Masculin	24%	35%	30%	8%	3%
	Feminin	14%	34%	36%	12%	4%
Mediu de rezidență	Urban	19%	36%	33%	8%	4%
	Rural	18%	34%	34%	12%	2%
Vârsta	18 - 29 ani	23%	33%	33%	8%	3%
	30 - 44 ani	19%	35%	33%	11%	2%
	45 - 59 ani	16%	38%	35%	9%	2%
	60 + ani	16%	32%	33%	13%	6%
Naționalitate	Moldovean/Român	21%	35%	33%	8%	3%
	Rus	5%	35%	41%	16%	3%
	Ucrainean	11%	34%	27%	25%	3%
	Alta	7%	29%	45%	15%	4%
Educație	Nivel scăzut	11%	31%	38%	15%	5%
	Nivel mediu	17%	35%	36%	9%	3%
	Nivel înalt	26%	37%	24%	10%	3%
Nivel socio-economic	Scăzut	17%	35%	35%	10%	3%
	Mediu	17%	38%	34%	7%	4%
	Ridicat	38%	33%	22%	7%	

Evaluarea răspunsurilor la întrebarea: *În ce măsură Dvs., personal, vă simțiți liber de a ieși în stradă și de a protesta față de deciziile luate de conducerea țării?*

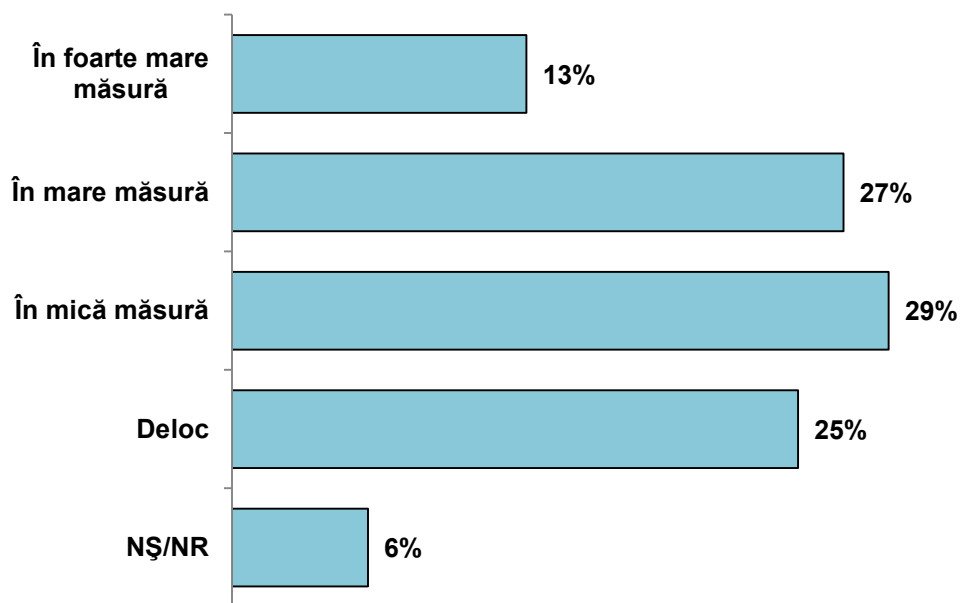

		În foarte mare măsură	În mare măsură	În mică măsură	Deloc	NȘ/NR
TOTAL		13%	27%	29%	25%	6%
Sex	Masculin	19%	29%	28%	19%	5%
	Feminin	9%	25%	29%	29%	8%
Mediu de rezidență	Urban	14%	28%	33%	18%	7%
	Rural	13%	25%	25%	31%	6%
Vârstă	18 - 29 ani	18%	25%	35%	18%	4%
	30 - 44 ani	14%	27%	27%	26%	6%
	45 - 59 ani	11%	27%	27%	28%	7%
	60 + ani	12%	25%	28%	26%	9%
Naționalitate	Moldovean/Român	15%	28%	27%	23%	7%
	Rus	2%	23%	40%	28%	7%
	Ucrainean	11%	20%	26%	36%	7%
	Alta	2%	25%	39%	30%	4%
Educație	Nivel scăzut	10%	20%	26%	34%	10%
	Nivel mediu	12%	29%	28%	26%	5%
	Nivel înalt	18%	29%	29%	18%	6%
Nivel socio-economic	Scăzut	13%	24%	27%	29%	7%
	Mediu	13%	33%	31%	18%	5%
	Ridicat	21%	34%	26%	17%	2%

Politică



Evaluarea răspunsurilor la întrebarea: *În ce măsură vă interesează politica?*

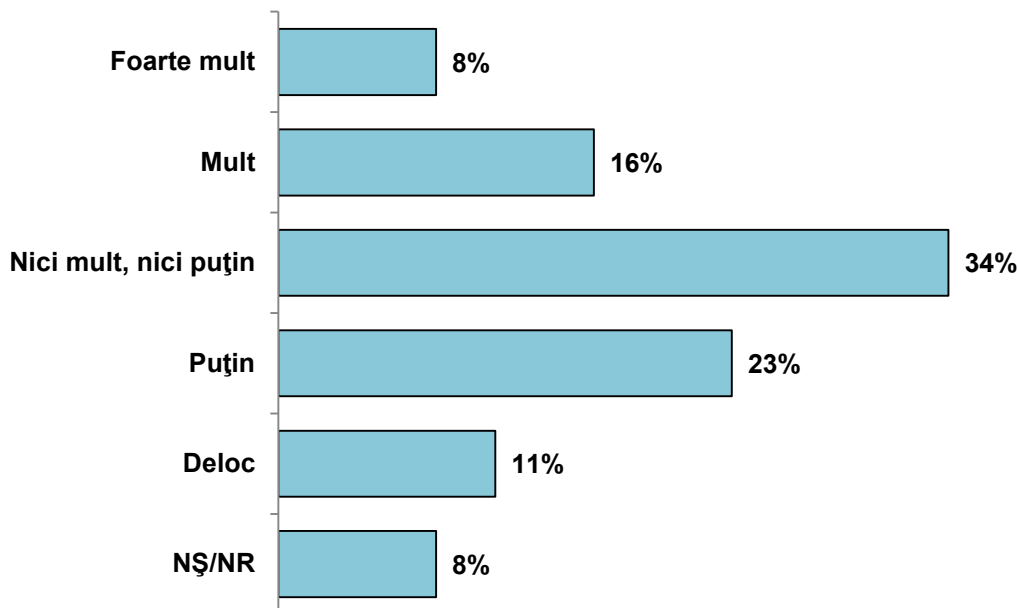

		Foarte mult	Mult	Nici mult, nici puțin	Puțin	Deloc	NȘ/NR
TOTAL		8%	16%	34%	23%	11%	8%
Sex	Masculin	10%	19%	34%	19%	8%	10%
	Feminin	6%	14%	34%	26%	13%	7%
Mediu de rezidență	Urban	10%	16%	34%	22%	9%	9%
	Rural	6%	16%	36%	23%	12%	7%
Vârsta	18 - 29 ani	7%	14%	44%	17%	10%	8%
	30 - 44 ani	12%	9%	36%	28%	9%	6%
	45 - 59 ani	7%	20%	31%	23%	10%	9%
	60 + ani	6%	20%	27%	23%	15%	9%
Naționalitate	Moldovean/Român	8%	16%	35%	23%	10%	8%
	Rus	3%	19%	31%	25%	17%	5%
	Ucrainean	15%	18%	33%	16%	14%	4%
	Alta	3%	13%	44%	18%	6%	16%
Educație	Nivel scăzut	4%	8%	31%	25%	23%	9%
	Nivel mediu	7%	16%	37%	23%	9%	8%
	Nivel înalt	13%	22%	29%	21%	7%	8%
Nivel socio-economic	Scăzut	6%	14%	36%	24%	11%	9%
	Mediu	10%	21%	31%	19%	10%	9%
	Ridicat	14%	16%	39%	17%	8%	6%

Evaluarea răspunsurilor la întrebarea: *Câtă încredere aveți în ...?*

Deloc nu am încredere / Nu prea am încredere / Oarecare încredere / Foarte multă încredere

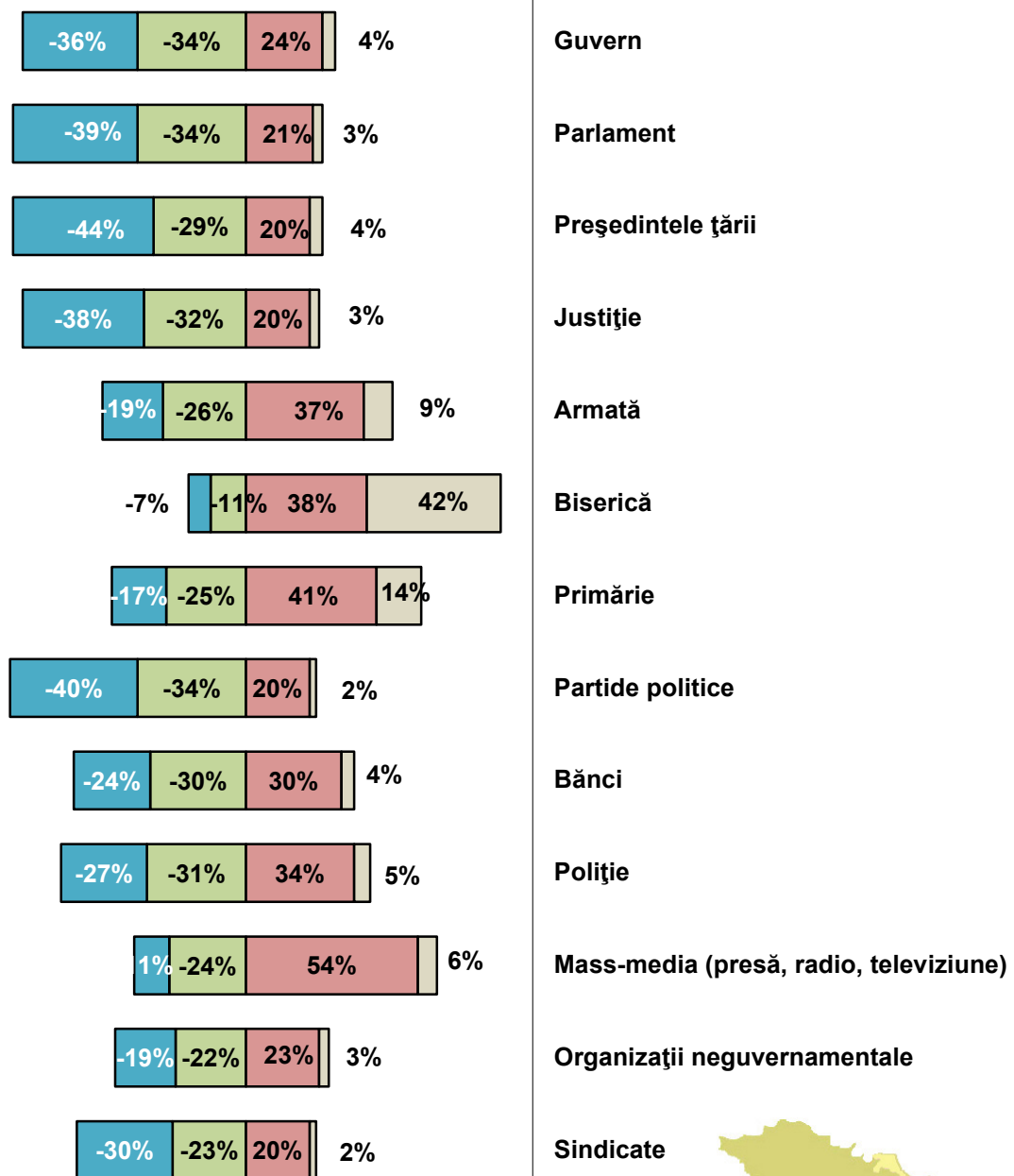

Diferențele până la 100% reprezintă răspunsurile NȘ/NR



Distribuția răspunsurilor la întrebarea: Câtă încredere aveți în ...?

Distribuția răspunsurilor cumulate „Foarte multă încredere”, „Oarecare încredere”		Guvern	Parlament	Președintele țării	Justiție	Armată	Biserică	Primărie
TOTAL		28%	24%	24%	23%	46%	80%	56%
Sex	Masculin	27%	23%	24%	22%	44%	76%	55%
	Feminin	29%	25%	24%	23%	47%	83%	56%
Mediu de rezidență	Urban	29%	24%	21%	22%	46%	75%	48%
	Rural	27%	25%	27%	22%	46%	84%	62%
Vârstă	18 - 29 ani	28%	25%	26%	26%	49%	81%	57%
	30 - 44 ani	23%	20%	18%	23%	41%	77%	53%
	45 - 59 ani	31%	26%	24%	21%	44%	81%	55%
	60 + ani	30%	26%	29%	19%	51%	81%	59%
Naționalitate	Moldovean/Român	30%	26%	27%	23%	48%	80%	57%
	Rus	14%	12%	9%	9%	26%	65%	34%
	Ucrainean	14%	12%	9%	16%	40%	78%	41%
	Alta	21%	19%	11%	25%	38%	88%	65%
Educație	Nivel scăzut	27%	24%	30%	25%	49%	90%	61%
	Nivel mediu	26%	24%	23%	22%	48%	82%	58%
	Nivel înalt	33%	25%	23%	20%	42%	69%	48%
Nivel socio-economic	Scăzut	28%	24%	26%	22%	46%	86%	59%
	Mediu	32%	27%	24%	24%	47%	77%	53%
	Ridicat	36%	28%	25%	27%	54%	64%	53%

Distribuția răspunsurilor cumulate „Foarte multă încredere”, „Oarecare încredere”		Partide politice	Bănci	Poliție	Mass-media	ONG	Sindicate
TOTAL		22%	34%	39%	60%	26%	22%
Sex	Masculin	23%	35%	40%	60%	27%	21%
	Feminin	21%	34%	38%	61%	25%	22%
Mediu de rezidență	Urban	21%	42%	42%	64%	35%	25%
	Rural	22%	28%	36%	58%	18%	18%
Vârstă	18 - 29 ani	22%	44%	46%	66%	41%	29%
	30 - 44 ani	19%	41%	36%	54%	26%	23%
	45 - 59 ani	23%	32%	38%	59%	20%	20%
	60 + ani	23%	22%	35%	64%	18%	14%
Naționalitate	Moldovean/Român	24%	34%	40%	62%	26%	22%
	Rus	12%	26%	31%	37%	27%	15%
	Ucrainean	13%	30%	29%	48%	21%	18%
	Alta	16%	46%	39%	70%	28%	22%
Educație	Nivel scăzut	19%	21%	39%	59%	12%	14%
	Nivel mediu	24%	34%	37%	62%	23%	21%
	Nivel înalt	20%	44%	41%	59%	40%	27%
Nivel socio-economic	Scăzut	22%	31%	37%	60%	19%	19%
	Mediu	23%	36%	39%	64%	33%	26%
	Ridicat	22%	51%	58%	76%	57%	36%

Evaluarea răspunsurilor la întrebarea: *Care este personalitatea politică din Republica Moldova în care Dvs. aveți cea mai mare încredere?* (răspuns liber)

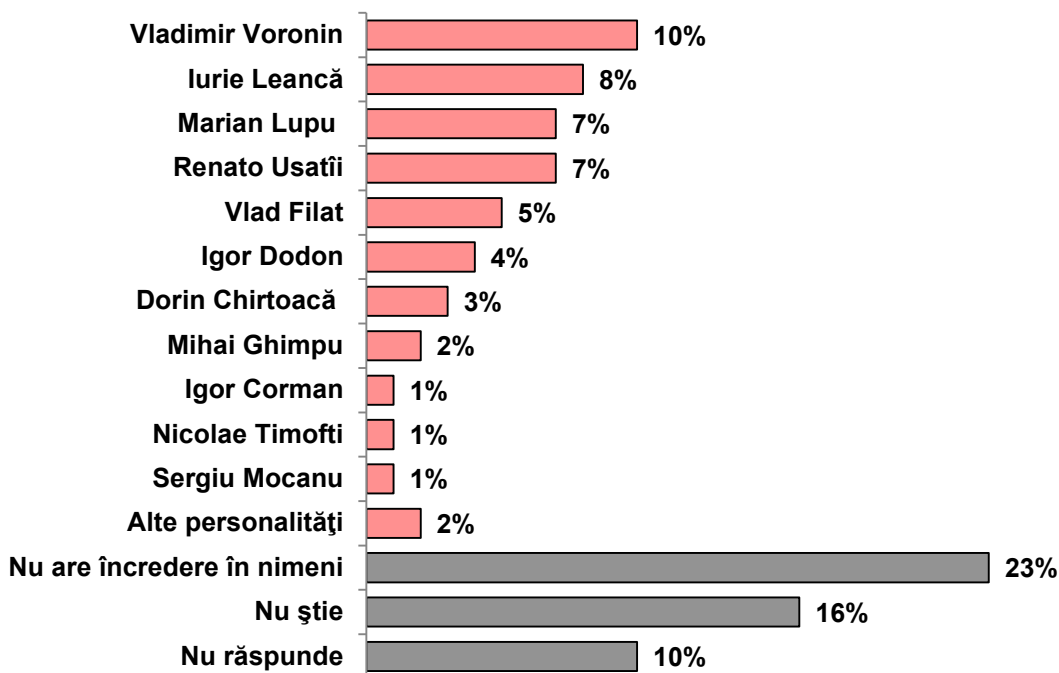

* Personalități ce au acumulat minimum 2%		Vladimir Voronin	Iurie Leancă	Marian Lupu	Renato Usatii	Vlad Filat	Igor Dodon	Dorin Chirtoacă	Mihai Ghimpu	Alte personalități	Nu are încredere în nimeni
		TOTAL	10%	8%	7%	7%	5%	4%	3%	2%	6%
Sex	Masculin	11%	7%	6%	5%	7%	3%	3%	3%	6%	22%
	Feminin	9%	8%	8%	8%	4%	4%	3%	1%	6%	23%
Mediu de rezidență	Urban	7%	8%	4%	7%	2%	5%	3%	2%	6%	24%
	Rural	12%	7%	9%	6%	8%	3%	3%	2%	6%	21%
Vârsta	18 - 29 ani	8%	6%	7%	11%	5%	2%	4%	2%	5%	24%
	30 - 44 ani	6%	7%	6%	9%	5%	3%	1%	0%	7%	24%
	45 - 59 ani	10%	9%	8%	4%	4%	3%	4%	3%	6%	24%
	60 + ani	15%	8%	8%	2%	6%	8%	2%	3%	6%	19%
Naționalitate	Moldovean/Român	9%	9%	8%	5%	6%	2%	4%	2%	6%	23%
	Rus	7%	3%		7%	2%	12%			2%	39%
	Ucrainean	20%	3%	4%	15%	1%	11%			4%	20%
	Alta	7%		2%	13%	1%	13%			10%	11%
Educație	Nivel scăzut	18%	2%	8%	3%	7%	2%	2%	1%	4%	20%
	Nivel mediu	10%	8%	8%	7%	6%	5%	2%	2%	7%	21%
	Nivel înalt	5%	11%	4%	8%	3%	4%	5%	2%	6%	27%
Nivel socio-economic	Scăzut	11%	6%	8%	7%	6%	3%	3%	2%	6%	22%
	Mediu	11%	12%	5%	5%	4%	7%	2%	2%	7%	23%
	Ridicat	2%	12%	6%	6%	4%	7%	3%	1%	6%	23%

Evaluarea răspunsurilor la întrebarea: *Câtă încredere aveți în următoarele personalități politice?*

Nu am auzit de el **Deloc nu am încredere** **Nu prea am încredere** **Oarecare încredere** **Foarte multă încredere**

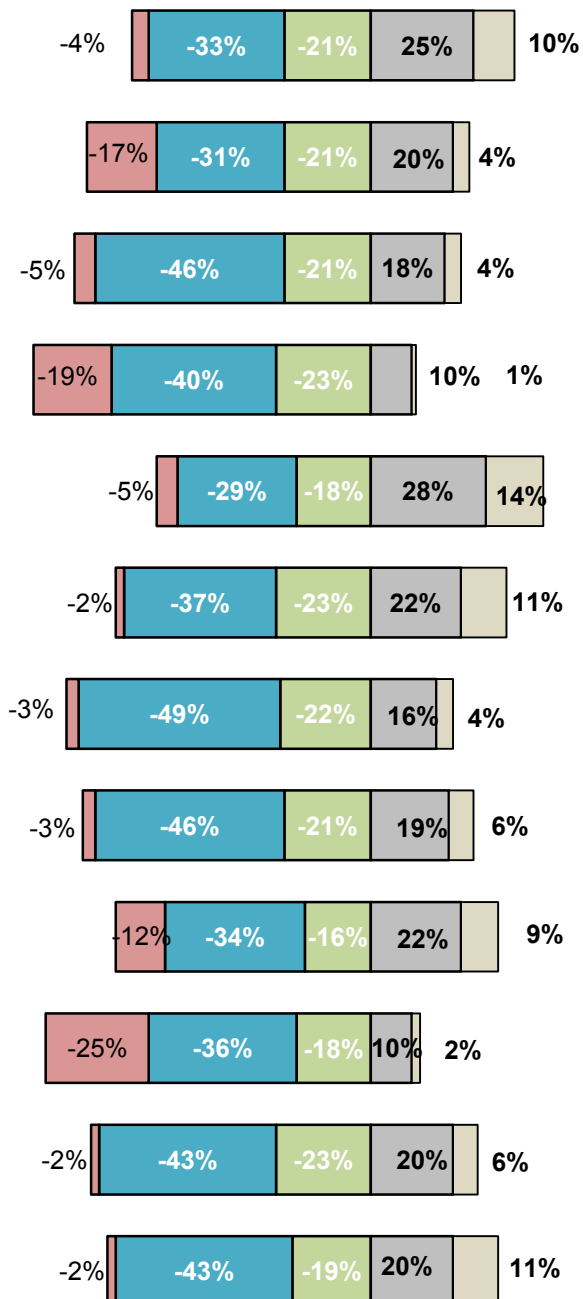

Dorin Chirtoacă

Igor Corman

Igor Dodon

Ion Hadîrcă

Iurie Leancă

Marian Lupu

Mihai Ghimpu

Nicolae Timofti

Renato Usatii

Sergiu Mocanu

Vlad Filat

Vladimir Voronin

Diferențele până la 100% reprezintă NR

Distribuția răspunsurilor la întrebarea: Câtă încredere aveți în următoarele personalități politice?

Distribuția răspunsurilor cumulate „Foarte multă încredere”, „Oarecare încredere”		Dorin Chirtoacă	Igor Corman	Igor Dodon	Ion Hadîrcă	Iurie Leancă	Marian Lupu
TOTAL		35%	24%	22%	11%	42%	33%
Sex	Masculin	38%	25%	24%	12%	43%	30%
	Feminin	33%	23%	20%	11%	41%	35%
Mediu de rezidență	Urban	40%	23%	28%	13%	43%	28%
	Rural	31%	24%	17%	10%	42%	36%
Vârsta	18 - 29 ani	39%	21%	17%	12%	43%	34%
	30 - 44 ani	30%	19%	20%	9%	38%	26%
	45 - 59 ani	40%	26%	24%	12%	44%	34%
	60 + ani	31%	28%	27%	12%	43%	36%
Naționalitate	Moldovean/Român	40%	27%	17%	12%	47%	36%
	Rus	12%	5%	45%	2%	13%	12%
	Ucrainean	12%	15%	41%	5%	19%	17%
	Alta	15%	10%	47%	10%	24%	25%
Educație	Nivel scăzut	25%	18%	17%	5%	36%	38%
	Nivel mediu	34%	24%	25%	12%	43%	34%
	Nivel înalt	45%	29%	19%	14%	46%	27%
Nivel socio-economic	Scăzut	31%	23%	19%	11%	41%	37%
	Mediu	44%	26%	28%	11%	46%	28%
	Ridicat	48%	32%	25%	25%	63%	34%

Distribuția răspunsurilor cumulate „Foarte multă încredere”, „Oarecare încredere”		Mihai Ghimpu	Nicolae Timofti	Renato Usatîi	Sergiu Mocanu	Vlad Filat	Vladimir Voronin
TOTAL		20%	25%	31%	12%	26%	31%
Sex	Masculin	20%	25%	30%	15%	28%	31%
	Feminin	21%	25%	32%	10%	26%	32%
Mediu de rezidență	Urban	23%	23%	35%	15%	23%	28%
	Rural	19%	26%	27%	10%	30%	35%
Vârsta	18 - 29 ani	22%	27%	37%	16%	28%	29%
	30 - 44 ani	19%	18%	34%	10%	26%	28%
	45 - 59 ani	21%	26%	29%	13%	26%	32%
	60 + ani	21%	28%	23%	11%	27%	38%
Naționalitate	Moldovean/Român	24%	28%	25%	14%	31%	30%
	Rus	6%	10%	49%	2%	6%	35%
	Ucrainean	5%	10%	54%	4%	5%	43%
	Alta	9%	13%	67%	9%	14%	42%
Educație	Nivel scăzut	17%	26%	24%	7%	28%	42%
	Nivel mediu	21%	24%	35%	13%	28%	33%
	Nivel înalt	22%	26%	26%	14%	25%	24%
Nivel socio-economic	Scăzut	20%	27%	32%	11%	30%	35%
	Mediu	21%	27%	31%	14%	26%	33%
	Ridicat	29%	25%	33%	21%	30%	20%

Evaluarea răspunsurilor la întrebarea: *Câtă încredere aveți în următoarele partide politice?*

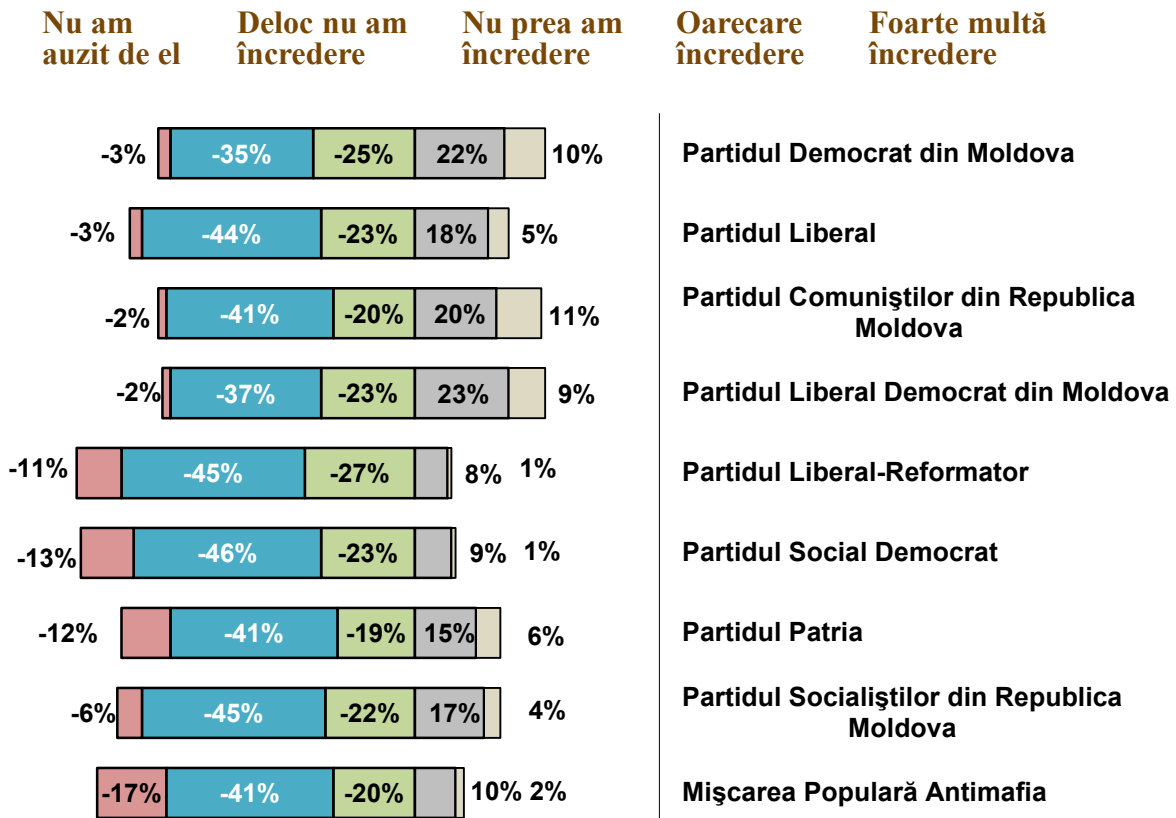

Diferențele până la 100% reprezintă NR

Distribuția răspunsurilor cumulate „Foarte multă încredere”, „Oarecare încredere”		Partidul Democrat din Moldova	Partidul Liberal	Partidul Comuniștilor din Moldova	Partidul Liberal Democrat din Moldova	Partidul Liberal-Reformator	Partidul Social Democrat	Partidul PATRIA	Partidul Socialiștilor din Republica Moldova	Mișcarea populară Antimafia
TOTAL		32%	23%	31%	32%	9%	10%	21%	21%	12%
Sex	Masculin	30%	24%	31%	35%	9%	10%	21%	22%	15%
	Feminin	32%	22%	31%	30%	8%	9%	21%	19%	10%
Mediu de rezidență	Urban	27%	26%	28%	30%	11%	13%	25%	27%	16%
	Rural	34%	21%	34%	34%	7%	7%	18%	14%	8%
Vârstă	18 - 29 ani	31%	27%	28%	35%	10%	9%	26%	17%	16%
	30 - 44 ani	29%	20%	25%	28%	7%	8%	21%	18%	8%
	45 - 59 ani	31%	22%	33%	33%	8%	11%	21%	23%	12%
	60 + ani	35%	23%	39%	33%	11%	9%	17%	24%	12%
Naționalitate	Moldovean/Român	34%	27%	28%	37%	10%	7%	17%	15%	13%
	Rus	11%	4%	37%	8%	2%	13%	34%	43%	3%
	Ucrainean	14%	6%	43%	9%	1%	14%	35%	33%	8%
	Alta	23%	6%	49%	12%	3%	32%	49%	55%	6%
Educație	Nivel scăzut	31%	18%	42%	29%	9%	7%	15%	16%	7%
	Nivel mediu	32%	22%	33%	32%	8%	11%	24%	22%	13%
	Nivel înalt	29%	29%	22%	35%	11%	6%	18%	20%	15%
Nivel socio-economic	Scăzut	34%	21%	34%	34%	8%	10%	22%	19%	11%
	Mediu	28%	25%	31%	32%	9%	11%	21%	25%	13%
	Ridicat	34%	34%	21%	44%	19%	7%	24%	29%	25%

Evaluarea răspunsurilor la întrebarea: *În principiu, există vreo probabilitate că veți vota pentru ...?*

Nu am auzit de el **Deloc probabil** **Puțin probabil** **Probabil** **Foarte probabil**

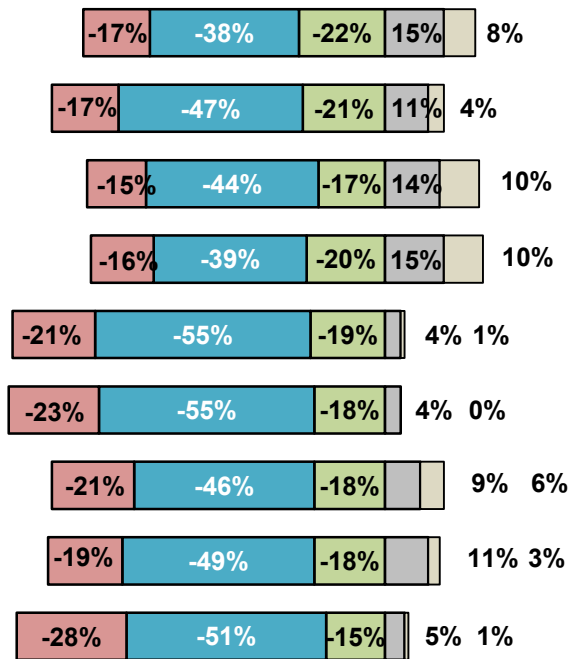

Partidul Democrat din Moldova

Partidul Liberal

Partidul Comuniștilor din Republica Moldova

Partidul Liberal Democrat din Moldova

Partidul Liberal-Reformator

Partidul Social Democrat

Partidul Patria

Partidul Socialiștilor din Republica Moldova

Mișcarea Populară Antimafia

Diferențele până la 100% reprezintă NR

Distribuția răspunsurilor cumulate „Foarte probabil”, „Probabil”		Partidul Democrat din Moldova	Partidul Liberal	Partidul Comuniștilor din Moldova	Partidul Liberal Democrat din Moldova	Partidul Liberal-Reformator	Partidul Social Democrat	Partidul PATRIA	Partidul Socialiștilor din Republica Moldova	Mișcarea populară Antimafia
TOTAL		23%	15%	24%	25%	5%	4%	15%	14%	6%
Sex	Masculin	22%	17%	24%	27%	5%	5%	15%	15%	8%
	Feminin	25%	14%	24%	24%	5%	4%	14%	13%	5%
Mediu de rezidență	Urban	19%	18%	19%	24%	6%	5%	15%	18%	8%
	Rural	27%	13%	29%	26%	4%	4%	14%	10%	5%
Vârstă	18 - 29 ani	25%	18%	19%	27%	7%	4%	19%	12%	10%
	30 - 44 ani	23%	13%	23%	25%	4%	4%	15%	11%	5%
	45 - 59 ani	23%	15%	24%	25%	4%	4%	13%	15%	6%
	60 + ani	24%	15%	31%	24%	5%	5%	12%	19%	5%
Naționalitate	Moldovean/Român	27%	18%	22%	30%	6%	3%	11%	10%	7%
	Rus	7%	0%	33%	6%	0%	5%	26%	27%	
	Ucrainean	14%	6%	38%	8%	3%	8%	26%	26%	1%
	Alta	9%	1%	33%	6%	1%	19%	40%	39%	4%
Educație	Nivel scăzut	26%	12%	36%	24%	7%	5%	10%	11%	5%
	Nivel mediu	25%	14%	25%	25%	5%	6%	17%	16%	7%
	Nivel înalt	21%	20%	16%	28%	5%	2%	11%	12%	6%
Nivel socio-economic	Scăzut	26%	16%	27%	27%	7%	5%	16%	14%	6%
	Mediu	24%	14%	23%	24%	3%	4%	13%	17%	5%
	Ridicat	19%	20%	10%	33%	7%	4%	18%	17%	14%

Evaluarea răspunsurilor la întrebarea: *Dacă duminică viitoare s-ar organiza alegeri pentru Parlamentul Republicii Moldova, Dvs. v-ați duce la vot?*

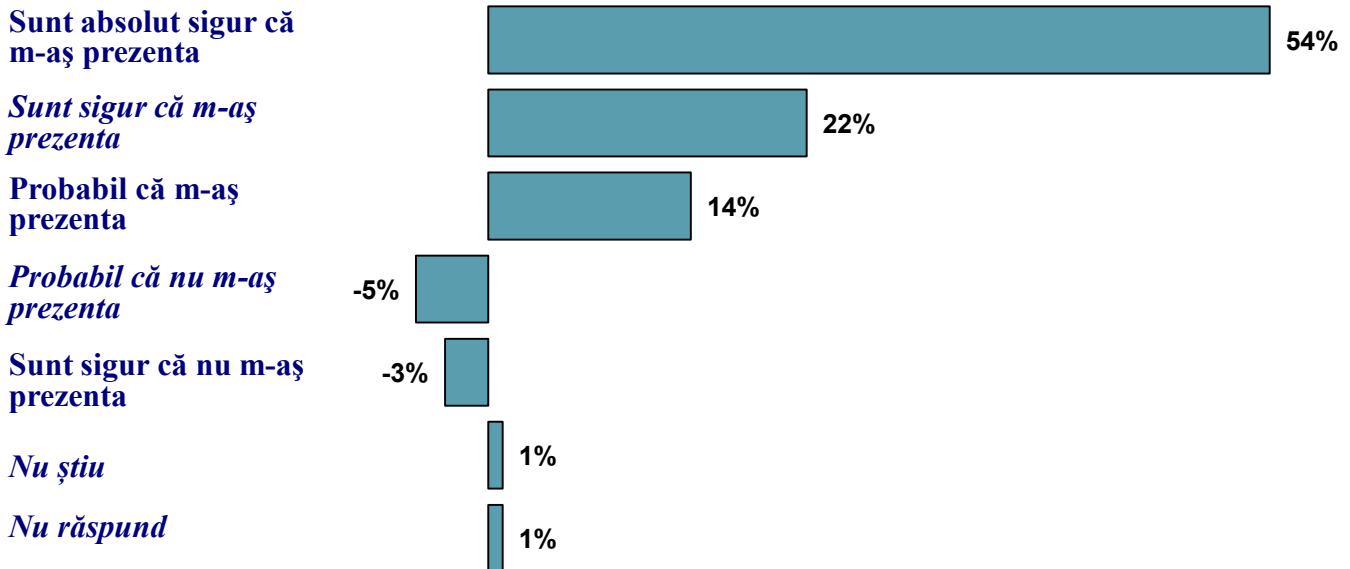

		Sunt absolut sigur că m-aș prezenta	Sunt sigur că m-aș prezenta	Probabil că m-aș prezenta	Probabil că nu m-aș prezenta	Sunt sigur că nu m-aș prezenta	NS/ NR
TOTAL		54%	22%	14%	5%	3%	2%
Sex	Masculin	57%	19%	15%	4%	3%	2%
	Feminin	51%	25%	14%	5%	3%	2%
Mediu de rezidență	Urban	53%	19%	16%	5%	4%	3%
	Rural	54%	25%	13%	4%	2%	2%
Vârstă	18 - 29 ani	54%	21%	15%	4%	5%	1%
	30 - 44 ani	53%	21%	14%	6%	3%	3%
	45 - 59 ani	57%	21%	15%	3%	2%	2%
	60 + ani	50%	26%	13%	5%	3%	3%
Naționalitate	Moldovean/Român	57%	21%	13%	4%	3%	2%
	Rus	40%	28%	15%	4%	12%	1%
	Ucrainean	56%	26%	16%	1%	1%	
	Alta	21%	34%	26%	12%	2%	5%
Educație	Nivel scăzut	43%	24%	22%	4%	5%	2%
	Nivel mediu	54%	24%	12%	5%	3%	2%
	Nivel înalt	59%	18%	13%	5%	3%	2%
Nivel socio-economic	Scăzut	51%	25%	14%	5%	2%	3%
	Mediu	56%	19%	16%	5%	2%	2%
	Ridicat	67%	15%	10%	4%	3%	1%

Evaluarea răspunsurilor la întrebarea: *Dacă duminică viitoare s-ar organiza alegeri pentru Parlamentul Republicii Moldova, cu ce partid ați intenționa să votați?*

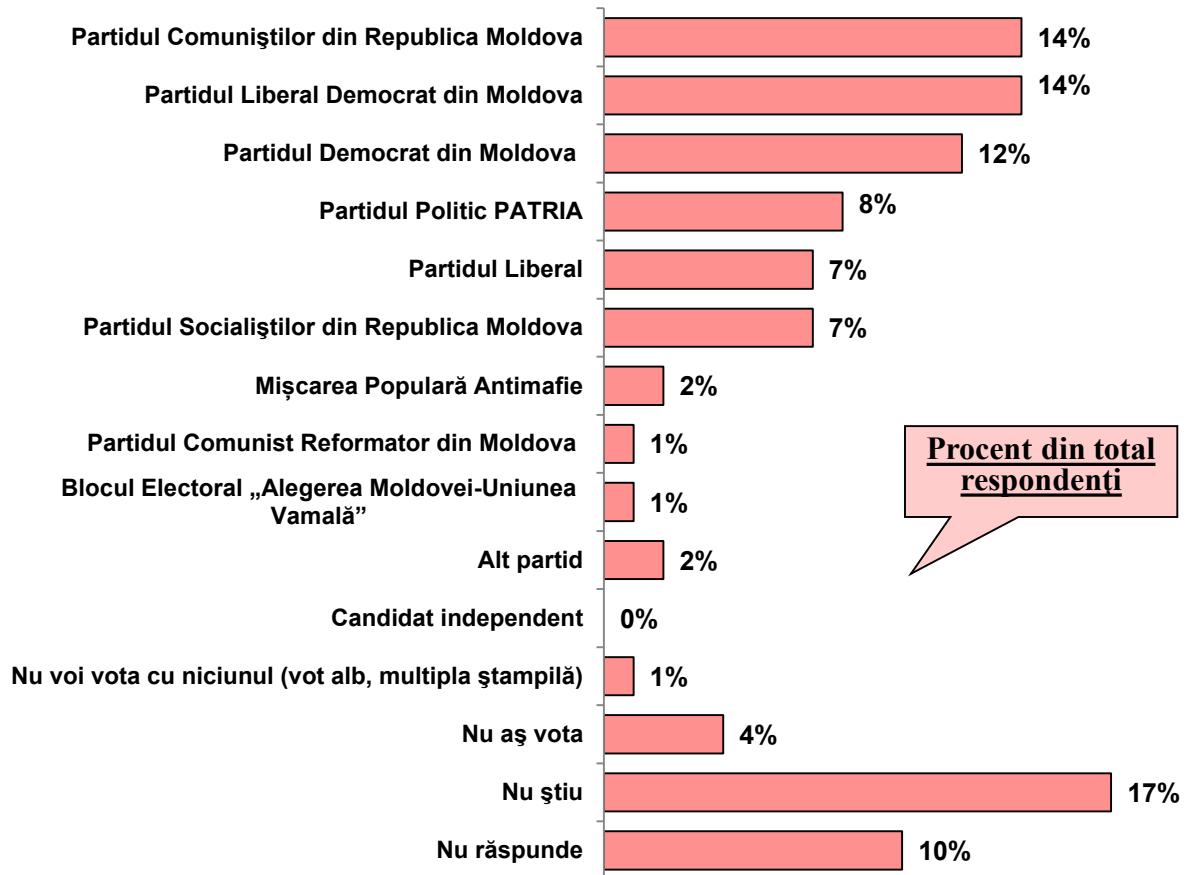

<i>Partide ce au acumulat mai mult de 5%</i>		PCRM	PLDM	PDM	Partidul PATRIA	PL	PSRM
TOTAL		14%	14%	12%	8%	7%	7%
Sex	Masculin	15%	15%	10%	8%	7%	7%
	Feminin	14%	13%	14%	9%	7%	6%
Mediu de rezidență	Urban	10%	11%	9%	9%	8%	9%
	Rural	18%	17%	15%	8%	6%	4%
Vârsta	18 - 29 ani	11%	12%	13%	16%	10%	3%
	30 - 44 ani	12%	14%	10%	8%	5%	7%
	45 - 59 ani	15%	15%	13%	4%	7%	6%
	60 + ani	20%	16%	13%	6%	6%	10%
Naționalitate	Moldovean/Român	13%	17%	14%	7%	8%	4%
	Rus	19%	2%	4%	12%		18%
	Ucrainean	25%	1%	5%	16%		11%
	Alta	16%	1%	4%	20%		21%
Educație	Nivel scăzut	25%	12%	15%	4%	4%	3%
	Nivel mediu	15%	14%	13%	10%	6%	8%
	Nivel înalt	8%	16%	8%	8%	11%	6%
Nivel socio-economic	Scăzut	16%	15%	14%	10%	6%	6%
	Mediu	14%	16%	11%	6%	8%	10%
	Ridicat	6%	19%	12%	8%	8%	10%

Evaluarea răspunsurilor la întrebarea: *Dacă duminică viitoare s-ar organiza alegeri pentru Parlamentul Republicii Moldova, cu ce partid ați intenționa să votați?*

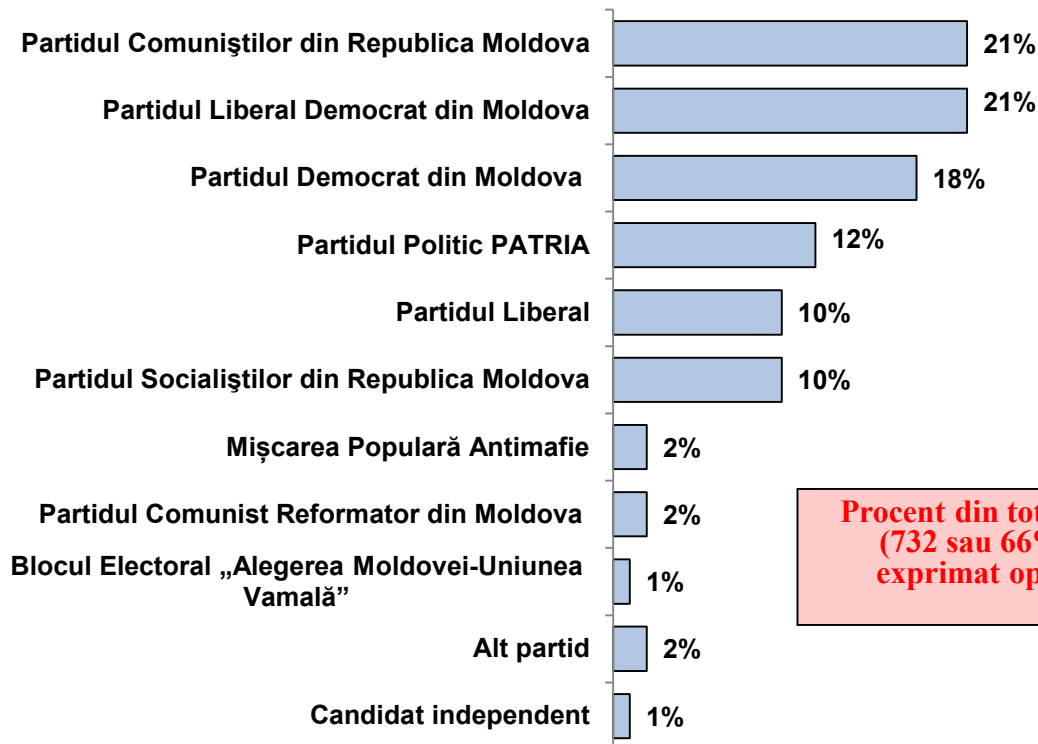

Procent din total respondenți (732 sau 66%*) care au exprimat opțiune de vot

Baza: respondenți ce au exprimat opțiunea de vot Partide ce au acumulat mai mult de 5%		PCRM	PLDM	PDM	Partidul PATRIA	PL	PSRM
TOTAL		21%	21%	18%	12%	10%	10%
Sex	Masculin	22%	22%	14%	11%	10%	11%
	Feminin	21%	20%	21%	13%	10%	9%
Mediu de rezidență	Urban	16%	18%	14%	15%	12%	15%
	Rural	25%	23%	21%	10%	8%	6%
Vârsta	18 - 29 ani	16%	17%	18%	22%	13%	4%
	30 - 44 ani	20%	23%	16%	14%	8%	11%
	45 - 59 ani	22%	23%	20%	7%	11%	10%
	60 + ani	26%	20%	17%	8%	7%	13%
Naționalitate	Moldovean/Român	19%	25%	20%	10%	12%	6%
	Rus	33%	4%	6%	20%		32%
	Ucrainean	39%	2%	8%	25%		18%
	Alta	22%	1%	6%	27%		28%
Educație	Nivel scăzut	37%	17%	22%	6%	6%	5%
	Nivel mediu	21%	20%	19%	14%	8%	11%
	Nivel înalt	13%	25%	13%	13%	17%	9%
Nivel socio-economic	Scăzut	23%	21%	20%	14%	9%	8%
	Mediu	20%	23%	15%	8%	11%	14%
	Ridicat	9%	27%	17%	11%	11%	14%

Evaluarea răspunsurilor la întrebarea: *Dacă duminică viitoare s-ar organiza alegeri pentru Parlamentul Republicii Moldova, pentru care partid nu veți vota în nici un caz? Răspuns multiplu*

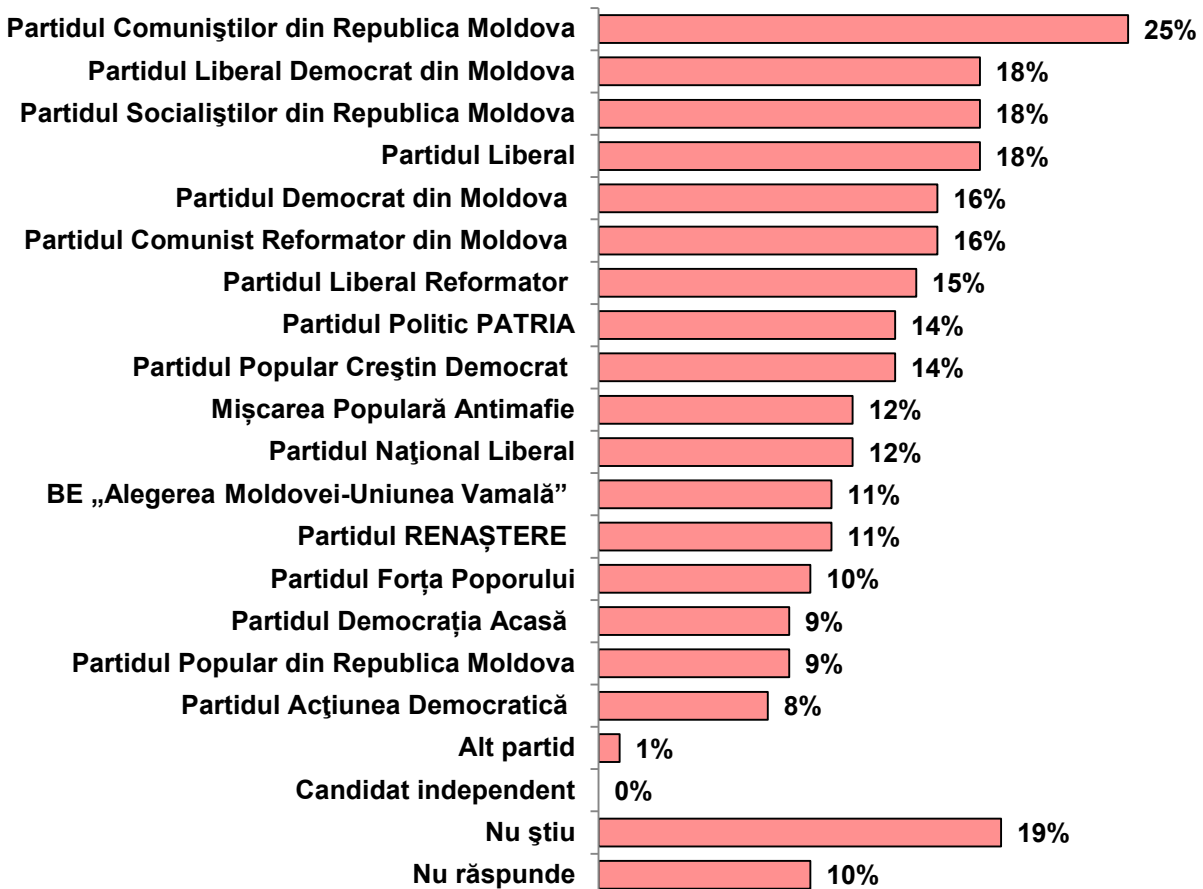

*Eșantion: 1075 ce nu au fost categorici în ceea ce privește absența de la vot
* partide ce au acumulat minimum 10%*

		Partidul Comuniștilor din Republica Moldova	Partidul Liberal Democrat din Moldova	Partidul Socialiștilor din Republica Moldova	Partidul Liberal	Partidul Democrat din Moldova	Partidul Comunist Reformator din Moldova	Partidul Liberal Reformator	Partidul Politic PATRIA	Partidul Popular Creștin Democrat	Mișcarea Populară Antimafia	Partidul Național Liberal	BE „Alegerea Moldovei-Uniunea Vamală”	Partidul RENAȘTERE	Partidul Forța Poporului
TOTAL		25%	18%	18%	18%	16%	16%	15%	14%	14%	12%	12%	11%	11%	10%
Sex	Masculin	28%	17%	19%	19%	17%	16%	14%	16%	13%	11%	13%	13%	12%	9%
	Feminin	23%	18%	16%	18%	17%	16%	16%	12%	15%	12%	12%	10%	10%	10%
Mediu de rezidență	Urban	23%	21%	19%	21%	21%	21%	19%	16%	14%	12%	15%	12%	12%	11%
	Rural	27%	15%	16%	15%	13%	12%	12%	11%	14%	11%	10%	10%	9%	9%
Vârstă	18 - 29 ani	31%	15%	19%	19%	13%	17%	14%	16%	12%	11%	9%	13%	10%	9%
	30 - 44 ani	20%	16%	16%	16%	17%	16%	15%	14%	14%	11%	13%	10%	10%	9%
	45 - 59 ani	25%	18%	14%	17%	15%	14%	15%	11%	14%	12%	11%	9%	11%	10%
	60 + ani	24%	22%	21%	21%	20%	18%	15%	13%	17%	13%	16%	11%	12%	11%
Naționalitate	Moldovean/Român	28%	16%	20%	15%	15%	17%	14%	16%	15%	12%	12%	12%	12%	11%
	Rus	16%	37%	6%	43%	31%	8%	21%	4%	12%	8%	28%	4%	4%	8%
	Ucrainean	9%	28%	8%	36%	19%	14%	21%	4%	11%	12%	15%	7%	6%	7%
	Alta	10%	14%	4%	27%	16%	6%	11%	2%	5%	6%	8%	1%	5%	4%
Educație	Nivel scăzut	18%	16%	12%	12%	15%	9%	13%	9%	14%	9%	8%	5%	4%	6%
	Nivel mediu	26%	17%	17%	19%	16%	16%	15%	11%	12%	11%	12%	10%	12%	10%
	Nivel înalt	28%	19%	21%	20%	19%	21%	16%	22%	18%	15%	14%	15%	13%	11%
Nivel socio-economic	Scăzut	25%	15%	16%	16%	17%	13%	15%	11%	13%	12%	12%	9%	10%	9%
	Mediu	24%	22%	16%	21%	15%	16%	13%	15%	14%	8%	12%	10%	9%	9%
	Ridicat	43%	28%	36%	31%	21%	33%	21%	25%	27%	22%	17%	26%	21%	13%

Evaluarea răspunsurilor la întrebarea: *Dacă încă nu ați decis pentru cine veți vota, Vă rugăm să indicați 2-3 partide politice din care probabil veți alege cu cine să votați? Răspuns multiplu*

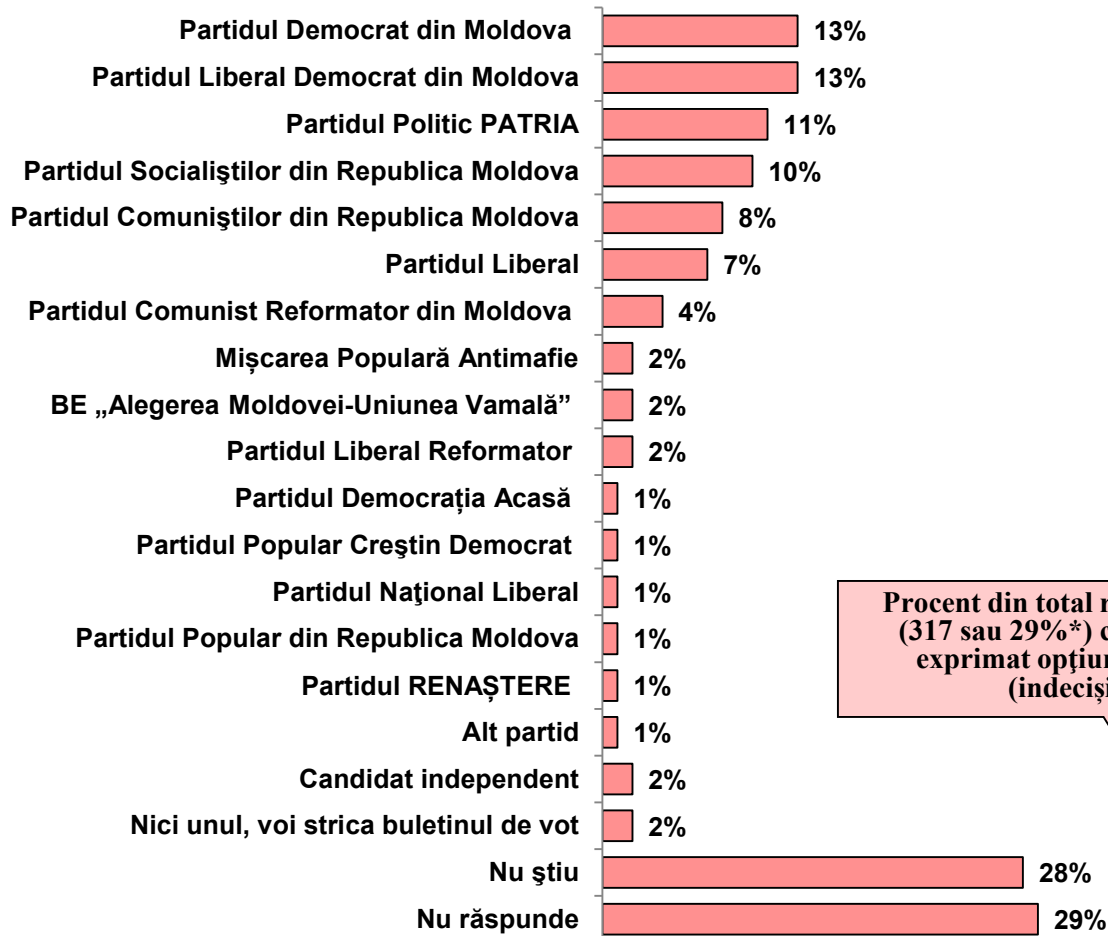

Procent din total respondenți (317 sau 29%*) care nu au exprimat opțiune de vot (indecisi)

Eșantion: 317 respondenți ce nu au exprimat opțiunea de vot (indecisi) * Partide ce au acumulat cel puțin 2%		Partidul Democrat din Moldova	Partidul Liberal Democrat din Moldova	Partidul Politic PATRIA	Partidul Socialiștilor din Republica Moldova	Partidul Comuniștilor din Republica Moldova	Partidul Liberal	Partidul Comunist Reformator din Moldova	Mișcarea Populară Antimafie	BE „Alegerea Moldovei-Uniunea Vamală”	Partidul Liberal Reformator
TOTAL		13%	13%	11%	10%	8%	7%	4%	2%	2%	2%
Sex	Masculin	14%	15%	12%	12%	10%	7%	4%	4%	3%	3%
	Feminin	12%	12%	10%	8%	6%	6%	4%	1%	1%	2%
Mediu de rezidență	Urban	13%	13%	10%	12%	4%	9%	4%	2%	2%	2%
	Rural	12%	14%	11%	6%	11%	4%	5%	2%	2%	3%
Vârsta	18 - 29 ani	16%	22%	11%	7%	5%	15%		5%		5%
	30 - 44 ani	11%	14%	10%	7%	5%	6%	3%	1%	2%	1%
	45 - 59 ani	16%	12%	13%	12%	12%	4%	8%	2%	2%	3%
	60 + ani	5%	7%	6%	13%	8%	4%	4%	4%	4%	
Naționalitate	Moldovean/Român	15%	16%	7%	4%	8%	8%	4%	2%	0%	3%
	Rus		5%	20%	29%	13%		4%			
	Ucrainean	11%		5%	7%		4%	12%			
	Alta			55%	66%	4%					
Educație	Nivel scăzut	5%	5%	6%	6%	8%	2%	12%	3%		
	Nivel mediu	15%	13%	13%	11%	9%	6%	4%	1%	3%	2%
	Nivel înalt	11%	18%	8%	8%	5%	9%	2%	3%	1%	3%
Nivel socio-economic	Scăzut	13%	14%	12%	12%	8%	7%	6%	1%	4%	3%
	Mediu	11%	15%	6%	8%	7%	5%	5%	1%	1%	
	Ridicat	31%	20%	23%	20%	5%	14%		7%		14%

Evaluarea răspunsurilor la întrebarea: Mulți oameni cred despre ei că sunt susținători ai unui anumit partid politic, chiar dacă ei nu sunt membri activi în acel partid. *Vorbind la general, Dvs. vă considerați susținător al unui anumit partid politic? Dacă da, numiți partidul pe care î-l susțineți.*

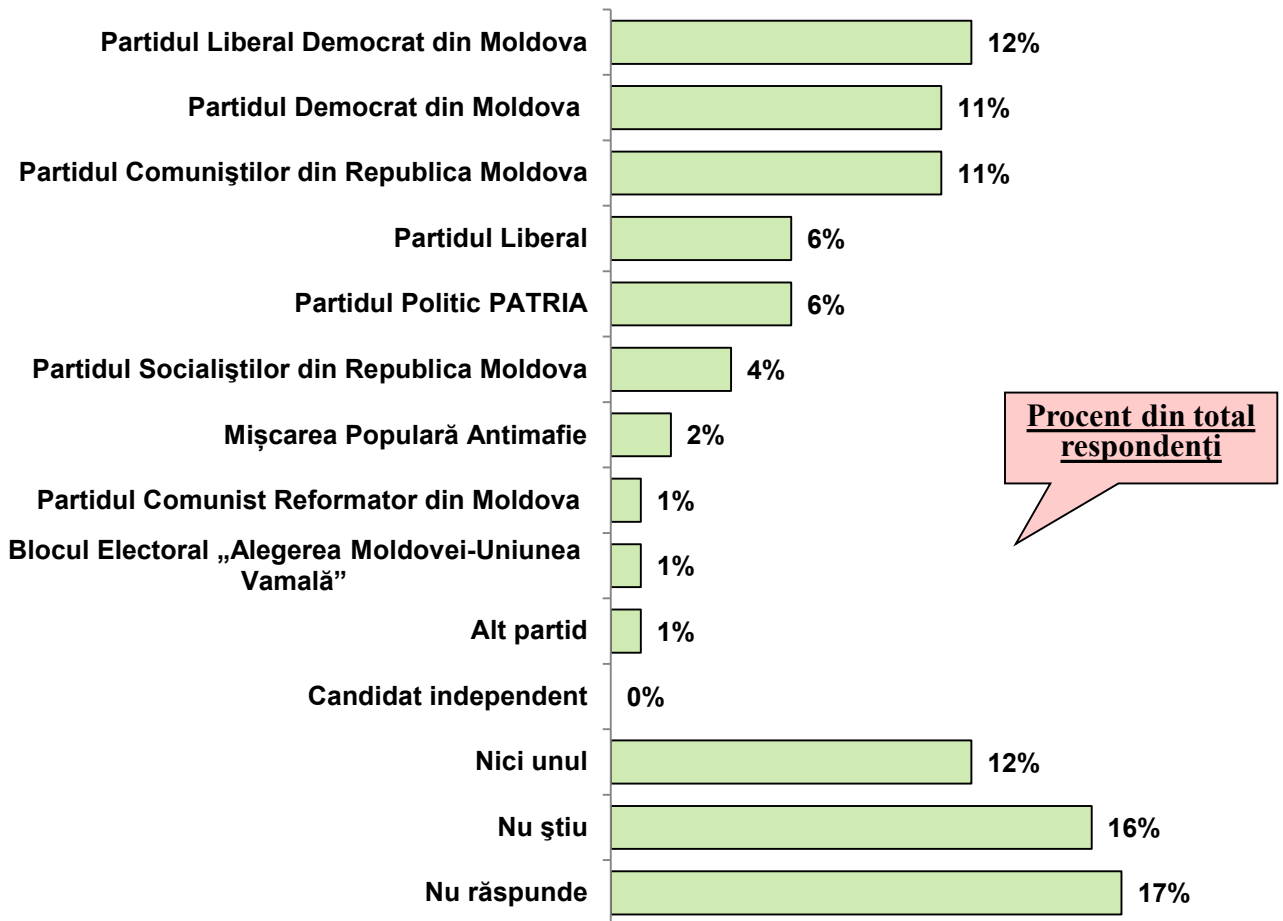

<i>Partide ce au acumulat mai mult de 4%</i>		PLDM	PDM	PCRM	PL	Partidul PATRIA	PSRM
TOTAL		12%	11%	11%	6%	6%	4%
Sex	Masculin	11%	10%	13%	5%	5%	4%
	Feminin	12%	12%	10%	6%	7%	4%
Mediu de rezidență	Urban	7%	7%	8%	6%	7%	5%
	Rural	15%	14%	15%	5%	5%	4%
Vârsta	18 - 29 ani	5%	8%	9%	6%	9%	2%
	30 - 44 ani	12%	9%	10%	4%	5%	4%
	45 - 59 ani	13%	13%	12%	7%	5%	4%
	60 + ani	14%	12%	15%	5%	5%	8%
Naționalitate	Moldovean/Român	14%	12%	11%	7%	5%	2%
	Rus	4%	6%	15%		9%	12%
	Ucrainean	2%	7%	15%	1%	10%	12%
	Alta	1%	4%	11%		14%	15%
Educație	Nivel scăzut	10%	12%	16%	2%	4%	4%
	Nivel mediu	12%	12%	12%	6%	7%	5%
	Nivel înalt	13%	7%	8%	7%	5%	3%
Nivel socio-economic	Scăzut	13%	12%	13%	5%	6%	4%
	Mediu	12%	11%	10%	7%	6%	6%
	Ridicat	12%	9%	5%	8%	4%	6%

Evaluarea răspunsurilor la întrebarea: *În ultimele 2-3 săptămâni dvs. sau alți membri ai familiei ați primit cadouri de la reprezentanții partidelor politice?*

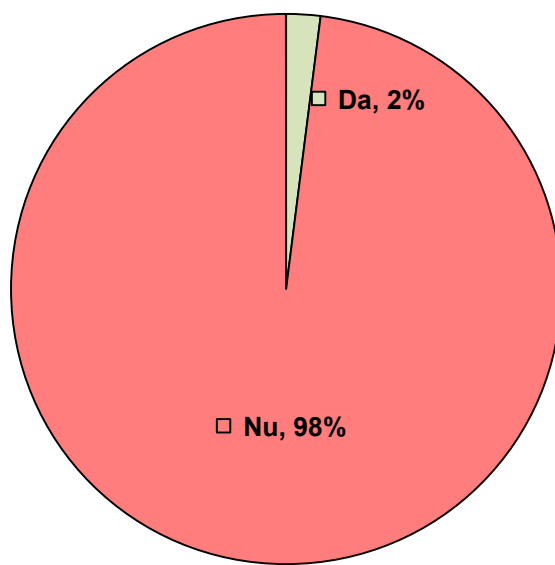

		Da	Nu
TOTAL		2%	98%
Sex	Masculin	1%	99%
	Feminin	2%	98%
Mediu de rezidență	Urban	2%	98%
	Rural	1%	99%
Vârstă	18 - 29 ani	1%	99%
	30 - 44 ani	2%	98%
	45 - 59 ani	1%	99%
	60 + ani	2%	98%
Naționalitate	Moldovean/Român	2%	98%
	Rus		100%
	Ucrainean		100%
	Alta	1%	99%
Educație	Nivel scăzut	3%	97%
	Nivel mediu	1%	99%
	Nivel înalt	1%	99%
Nivel socio-economic	Scăzut	1%	99%
	Mediu	3%	97%
	Ridicat	1%	99%

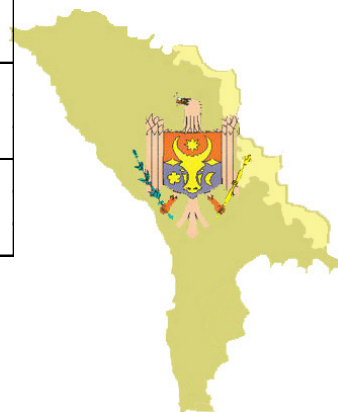

Evaluarea răspunsurilor la întrebarea: *Dacă în Republica Moldova Președintele țării ar fi ales de către cetățeni și mâine ar fi alegerile Președintelui țării, Dvs. pentru cine ați dori să votați? (răspuns liber)*

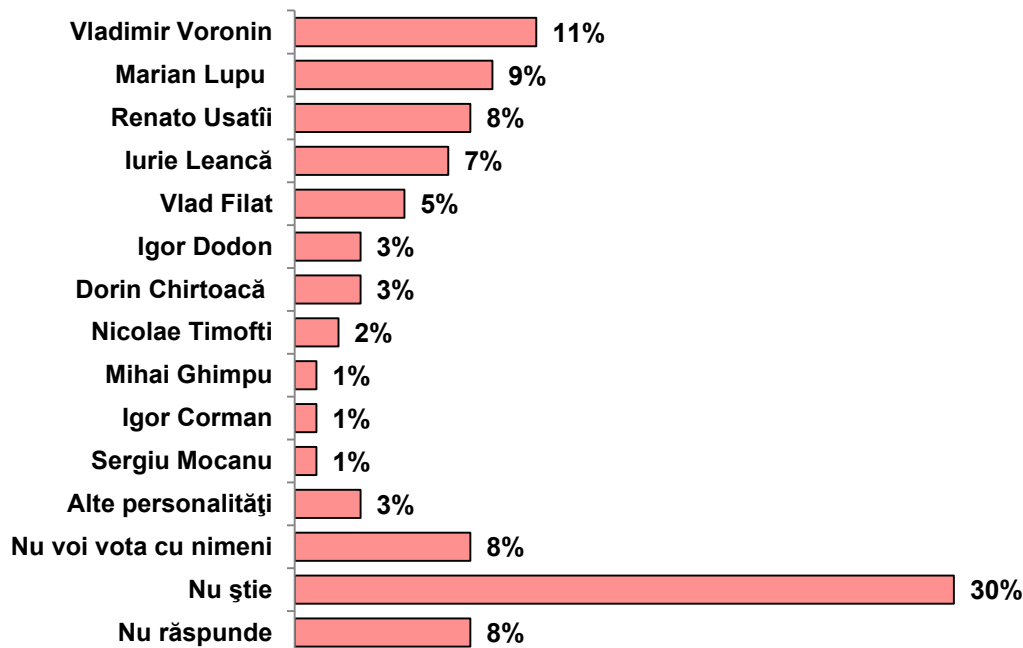

		* Personalități ce au acumulat minimum 2%									
		Vladimir Voronin	Marian Lupu	Renato Usafii	Iurie Leancă	Vlad Filat	Igor Dodon	Dorin Chirtoacă	Nicolae Timofti	Alte personalități	Nu voi vota cu nimeni
TOTAL		11%	9%	8%	7%	5%	3%	3%	2%	7%	8%
Sex	Masculin	12%	9%	7%	5%	7%	4%	4%	2%	8%	7%
	Feminin	9%	9%	9%	9%	4%	3%	2%	2%	7%	9%
Mediu de rezidență	Urban	8%	7%	8%	8%	2%	3%	4%	1%	8%	10%
	Rural	13%	11%	8%	7%	8%	3%	3%	3%	7%	7%
Vârsta	18 - 29 ani	8%	7%	14%	7%	6%	2%	4%	3%	7%	7%
	30 - 44 ani	9%	9%	8%	4%	5%	3%	2%	2%	8%	8%
	45 - 59 ani	10%	11%	6%	9%	4%	3%	4%	1%	7%	10%
	60 + ani	14%	8%	4%	8%	6%	5%	2%	2%	7%	7%
Naționalitate	Moldovean/Român	11%	10%	6%	8%	6%	2%	4%	2%	8%	8%
	Rus	5%	2%	6%	1%	2%	10%	1%		2%	15%
	Ucrainean	17%	2%	18%	2%	1%	6%			2%	6%
	Alta	6%	2%	19%	2%		12%	1%		7%	8%
Educație	Nivel scăzut	20%	8%	5%	4%	9%	3%	2%	2%	3%	10%
	Nivel mediu	10%	10%	10%	8%	6%	4%	2%	2%	7%	8%
	Nivel înalt	6%	7%	6%	8%	2%	2%	5%	3%	10%	8%
Nivel socio-economic	Scăzut	12%	9%	10%	8%	7%	3%	3%	3%	6%	7%
	Mediu	11%	8%	5%	8%	4%	5%	3%	1%	8%	10%
	Ridicat	1%	10%	5%	6%	3%	5%	5%	4%	21%	5%

Evaluarea răspunsurilor la întrebarea: *Cum credeți Dvs., Republica Moldova este guvernată de voința poporului?*

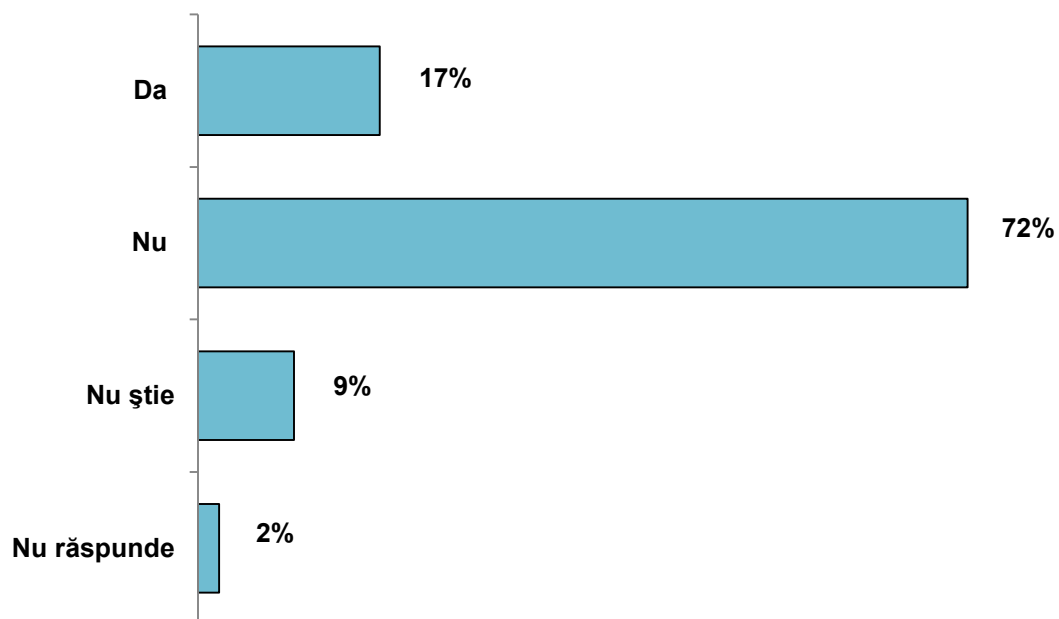

		Da	Nu	NȘ	NR
TOTAL		17%	72%	9%	2%
Sex	Masculin	16%	74%	8%	2%
	Feminin	17%	72%	9%	2%
Mediu de rezidență	Urban	15%	78%	5%	2%
	Rural	18%	68%	12%	2%
Vârstă	18 - 29 ani	18%	72%	8%	2%
	30 - 44 ani	14%	77%	8%	1%
	45 - 59 ani	19%	71%	8%	2%
	60 + ani	17%	68%	11%	4%
Naționalitate	Moldovean/Român	18%	72%	8%	2%
	Rus	2%	86%	11%	1%
	Ucrainean	13%	78%	9%	
	Alta	9%	74%	11%	6%
Educație	Nivel scăzut	20%	57%	19%	4%
	Nivel mediu	17%	74%	7%	2%
	Nivel înalt	15%	77%	7%	1%
Nivel socio-economic	Scăzut	17%	71%	10%	2%
	Mediu	18%	73%	6%	3%
	Ridicat	16%	78%	5%	1%

Evaluarea răspunsurilor la întrebarea: *Credeți că alegerile în Republica Moldova sunt libere și corecte?*

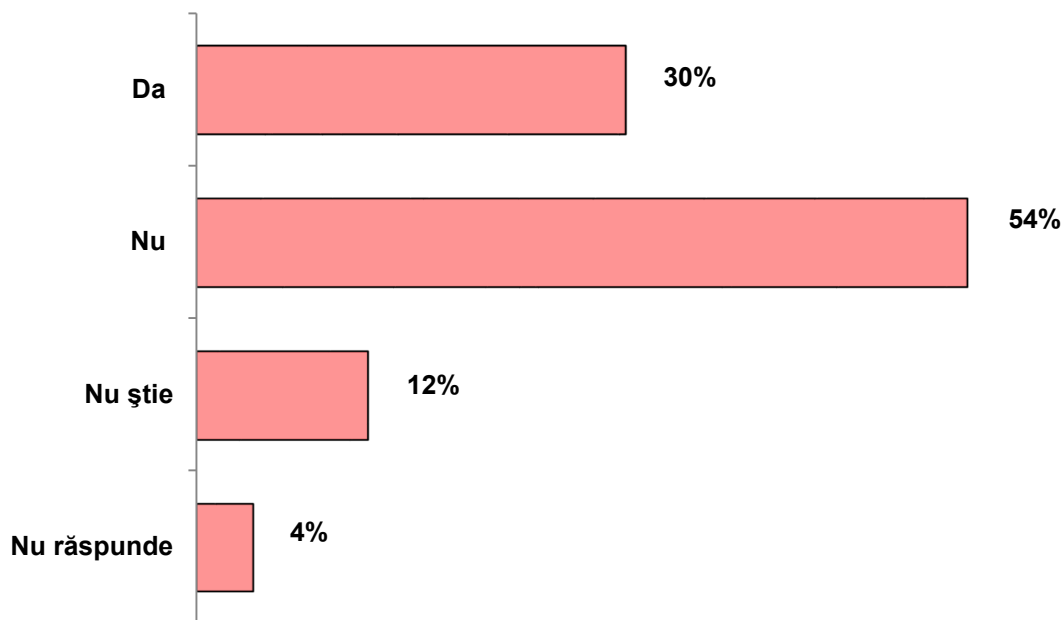

		Da	Nu	NȘ	NR
TOTAL		30%	54%	12%	4%
Sex	Masculin	31%	52%	13%	4%
	Feminin	30%	55%	11%	4%
Mediu de rezidență	Urban	30%	58%	9%	3%
	Rural	31%	49%	15%	5%
Vârsta	18 - 29 ani	29%	58%	11%	2%
	30 - 44 ani	25%	58%	13%	4%
	45 - 59 ani	33%	52%	11%	4%
	60 + ani	33%	46%	14%	7%
Naționalitate	Moldovean/Român	32%	52%	12%	4%
	Rus	21%	69%	7%	3%
	Ucrainean	33%	55%	10%	2%
	Alta	14%	58%	22%	6%
Educație	Nivel scăzut	31%	44%	20%	5%
	Nivel mediu	29%	56%	11%	4%
	Nivel înalt	34%	55%	8%	3%
Nivel socio-economic	Scăzut	30%	54%	12%	4%
	Mediu	30%	54%	13%	3%
	Ridicât	49%	45%	2%	4%

Evaluarea răspunsurilor la întrebarea: *Cum apreciați activitatea Guvernului condus de Iurie Leancă?*

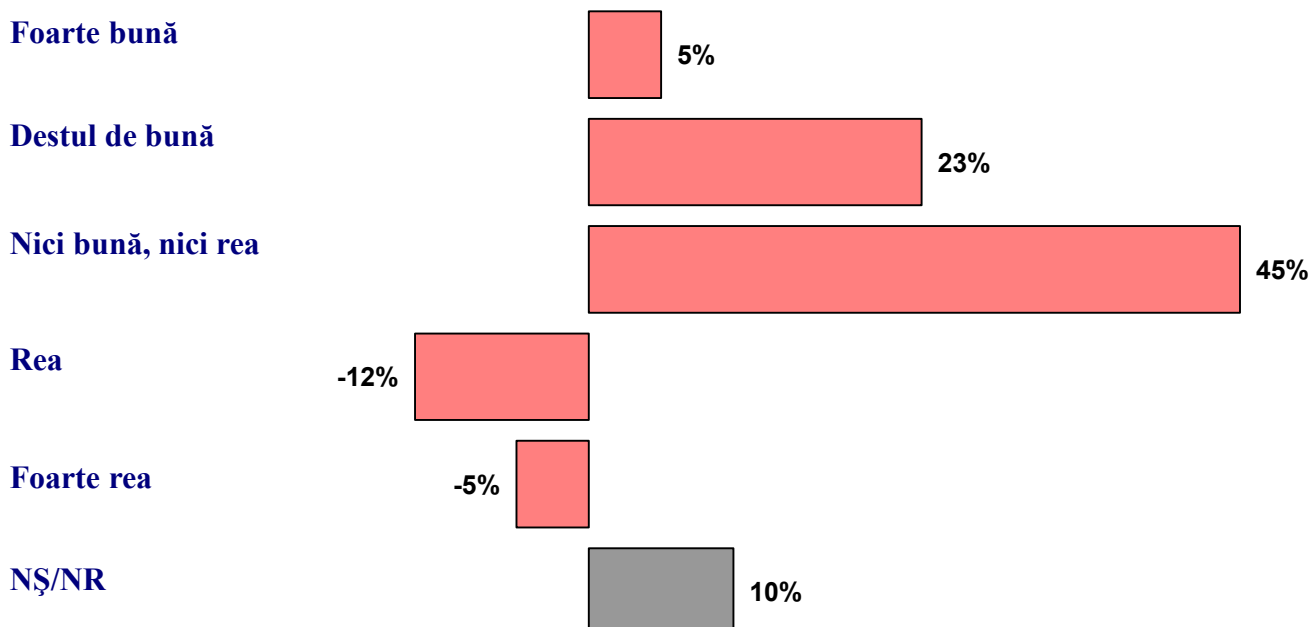

		Foarte bună	Destul de bună	Nici bună, nici rea	Rea	Foarte rea	NȘ/NR
TOTAL		5%	23%	45%	12%	5%	10%
Sex	Masculin	5%	26%	41%	14%	5%	9%
	Feminin	5%	22%	47%	11%	5%	10%
Mediu de rezidență	Urban	5%	23%	43%	16%	5%	8%
	Rural	5%	24%	46%	9%	5%	11%
Vârstă	18 - 29 ani	4%	23%	50%	10%	3%	10%
	30 - 44 ani	3%	23%	45%	15%	5%	9%
	45 - 59 ani	7%	20%	47%	9%	6%	11%
	60 + ani	5%	28%	36%	15%	6%	10%
Naționalitate	Moldovean/Român	6%	27%	45%	9%	4%	9%
	Rus	1%	4%	44%	32%	7%	12%
	Ucrainean	4%	10%	39%	25%	8%	14%
	Alta		8%	44%	29%	11%	8%
Educație	Nivel scăzut	2%	21%	51%	7%	4%	15%
	Nivel mediu	5%	24%	44%	13%	5%	9%
	Nivel înalt	6%	25%	42%	14%	5%	8%
Nivel socio-economic	Scăzut	6%	22%	48%	12%	5%	7%
	Mediu	4%	29%	42%	14%	5%	6%
	Ridicat	8%	28%	46%	10%	6%	2%

Evaluarea răspunsurilor la întrebarea: După părerea Dvs., de când actualul Guvern este la putere, corupția ...?

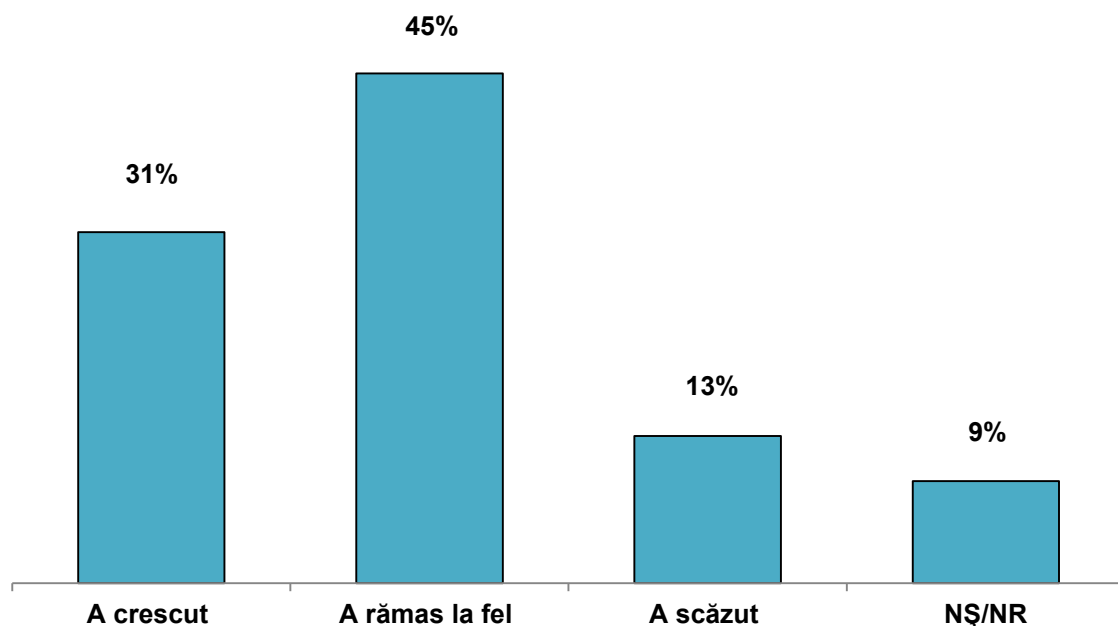

		A crescut	A rămas la fel	A scăzut	Nu știe / Nu răspunde
TOTAL		31%	45%	13%	9%
Sex	Masculin	33%	44%	13%	10%
	Feminin	29%	46%	13%	12%
Mediu de rezidență	Urban	35%	44%	11%	10%
	Rural	28%	46%	15%	11%
Vârsta	18 - 29 ani	29%	49%	13%	9%
	30 - 44 ani	30%	50%	10%	10%
	45 - 59 ani	32%	41%	15%	12%
	60 + ani	33%	41%	13%	13%
Naționalitate	Moldovean/Român	29%	46%	14%	11%
	Rus	43%	44%	4%	9%
	Ucrainean	41%	34%	12%	13%
	Alta	42%	41%	4%	13%
Educație	Nivel scăzut	25%	38%	14%	23%
	Nivel mediu	34%	43%	15%	8%
	Nivel înalt	29%	55%	8%	8%
Nivel socio-economic	Scăzut	31%	43%	15%	11%
	Mediu	31%	49%	11%	9%
	Ridicat	31%	50%	16%	3%

Relații externe



Evaluarea răspunsurilor la întrebarea: *Cum apreciați relațiile actuale ale Republicii Moldova cu următoarele state?*

Foarte rele Rele Bune Foarte bune

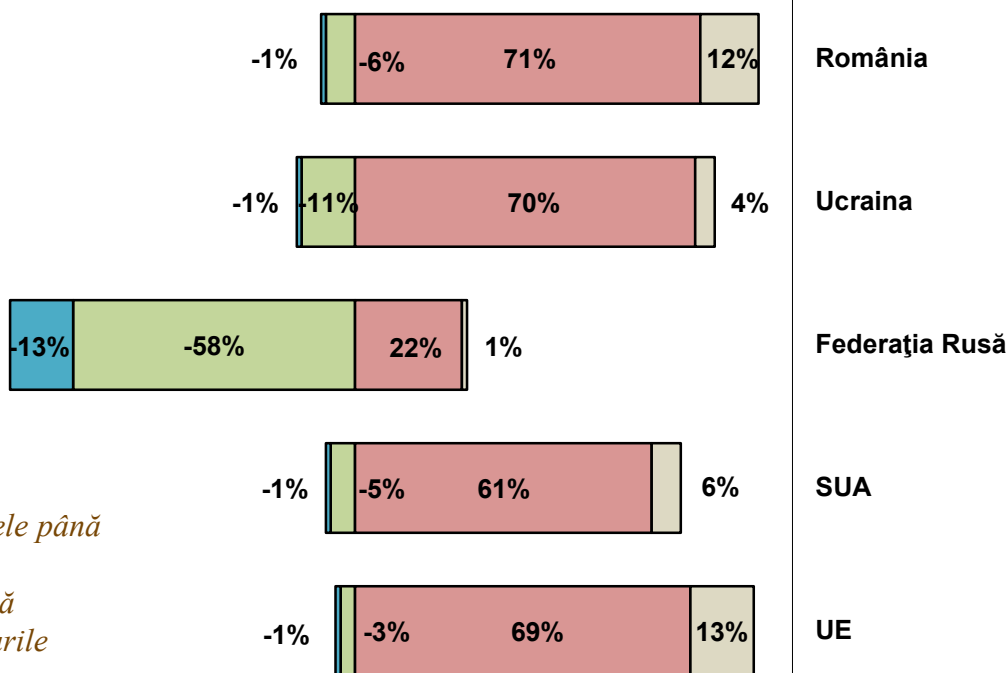

Diferențele până la 100% reprezintă răspunsurile NȘ/NR

„+” – foarte bune/bune „-” – rele/foarte rele		România		Ucraina		Federația Rusă		SUA		UE	
		+	-	+	-	+	-	+	-	+	-
TOTAL		83%	7%	74%	12%	23%	71%	67%	6%	82%	4%
Sex	Masculin	85%	7%	77%	11%	23%	73%	71%	6%	85%	4%
	Feminin	81%	8%	72%	14%	24%	69%	63%	7%	79%	4%
Mediu de rezidență	Urban	86%	6%	77%	12%	25%	70%	73%	5%	86%	4%
	Rural	81%	9%	71%	13%	21%	72%	61%	7%	79%	4%
Vârstă	18 - 29 ani	84%	9%	68%	21%	23%	71%	72%	7%	87%	5%
	30 - 44 ani	84%	6%	76%	11%	21%	73%	70%	5%	84%	5%
	45 - 59 ani	83%	8%	74%	13%	25%	72%	67%	7%	81%	5%
	60 + ani	80%	6%	78%	6%	23%	68%	58%	6%	77%	3%
Naționalitate	Moldovean/Român	84%	7%	74%	13%	24%	71%	66%	6%	82%	4%
	Rus	72%	8%	72%	14%	26%	69%	60%	8%	74%	8%
	Ucrainean	78%	5%	81%	6%	21%	69%	63%	11%	79%	7%
	Alta	88%	8%	69%	10%	16%	80%	81%	6%	90%	4%
Educație	Nivel scăzut	75%	9%	68%	10%	31%	56%	49%	7%	70%	4%
	Nivel mediu	81%	9%	72%	15%	24%	73%	68%	7%	83%	5%
	Nivel înalt	91%	3%	82%	8%	17%	77%	76%	4%	88%	3%
Nivel socio-economic	Scăzut	81%	9%	72%	14%	25%	69%	63%	8%	80%	5%
	Mediu	87%	5%	77%	12%	20%	76%	72%	5%	86%	3%
	Ridicat	93%	4%	88%	9%	17%	83%	83%	4%	91%	4%

Evaluarea răspunsurilor la întrebarea: *Dacă duminică viitoare ar avea loc un referendum cu privire la aderarea Republicii Moldova la Uniunea Europeană și Uniunea Vamală, (Rusia-Belarus-Kazahstan), Dvs. ați vota pentru sau contra?*

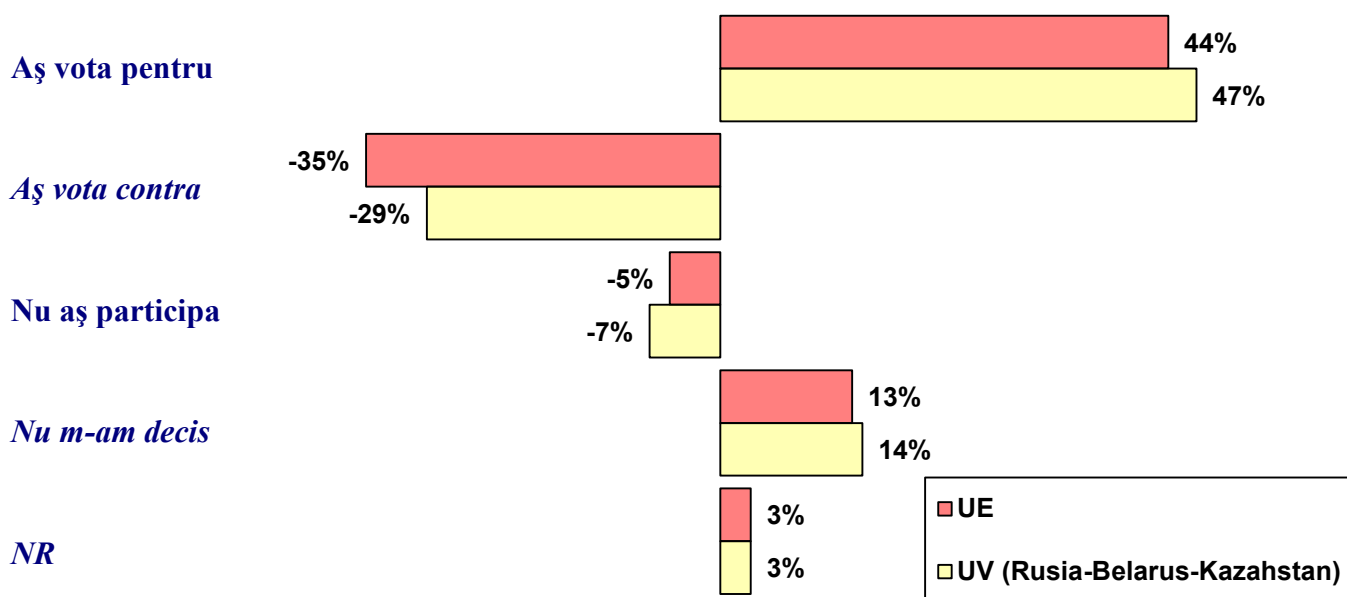

		Aș vota pentru		Aș vota contra		Nu aș participa		Nu știu, nu m-am decis		NR	
TOTAL		UE	UV	UE	UV	UE	UV	UE	UV	UE	UV
Sex	Masculin	47%	48%	35%	32%	5%	6%	10%	11%	3%	3%
	Feminin	41%	46%	35%	27%	5%	8%	15%	15%	4%	4%
Mediu de rezidență	Urban	46%	43%	35%	30%	6%	10%	10%	13%	3%	4%
	Rural	43%	50%	34%	28%	4%	5%	16%	13%	3%	4%
Vârsta	18 - 29 ani	48%	43%	33%	35%	6%	7%	11%	10%	2%	5%
	30 - 44 ani	41%	47%	37%	23%	4%	7%	14%	19%	4%	4%
	45 - 59 ani	45%	50%	35%	28%	5%	7%	12%	13%	3%	2%
	60 + ani	41%	47%	34%	30%	6%	8%	16%	12%	3%	3%
Naționalitate	Moldovean/Român	51%	40%	28%	34%	5%	8%	13%	14%	3%	4%
	Rus	7%	65%	58%	4%	11%	1%	17%	24%	7%	6%
	Ucrainean	16%	70%	67%	9%	5%	7%	12%	12%	2%	2%
	Alta	12%	84%	67%	5%	4%	3%	15%	6%	2%	2%
Educație	Nivel scăzut	35%	54%	35%	19%	7%	6%	21%	18%	2%	3%
	Nivel mediu	42%	51%	38%	27%	6%	7%	11%	12%	3%	3%
	Nivel înalt	54%	36%	29%	39%	3%	9%	12%	12%	2%	4%
Nivel socio-economic	Scăzut	42%	52%	38%	27%	4%	5%	14%	13%	2%	3%
	Mediu	45%	46%	31%	27%	7%	11%	14%	14%	3%	2%
	Ridicat	62%	35%	30%	52%	2%	3%	6%	10%		

Evaluarea răspunsurilor la întrebarea: *Gândindu-vă la Uniunea Europeană și Uniunea Vamală, considerați că sunteți suficient de bine informat despre acestea?*

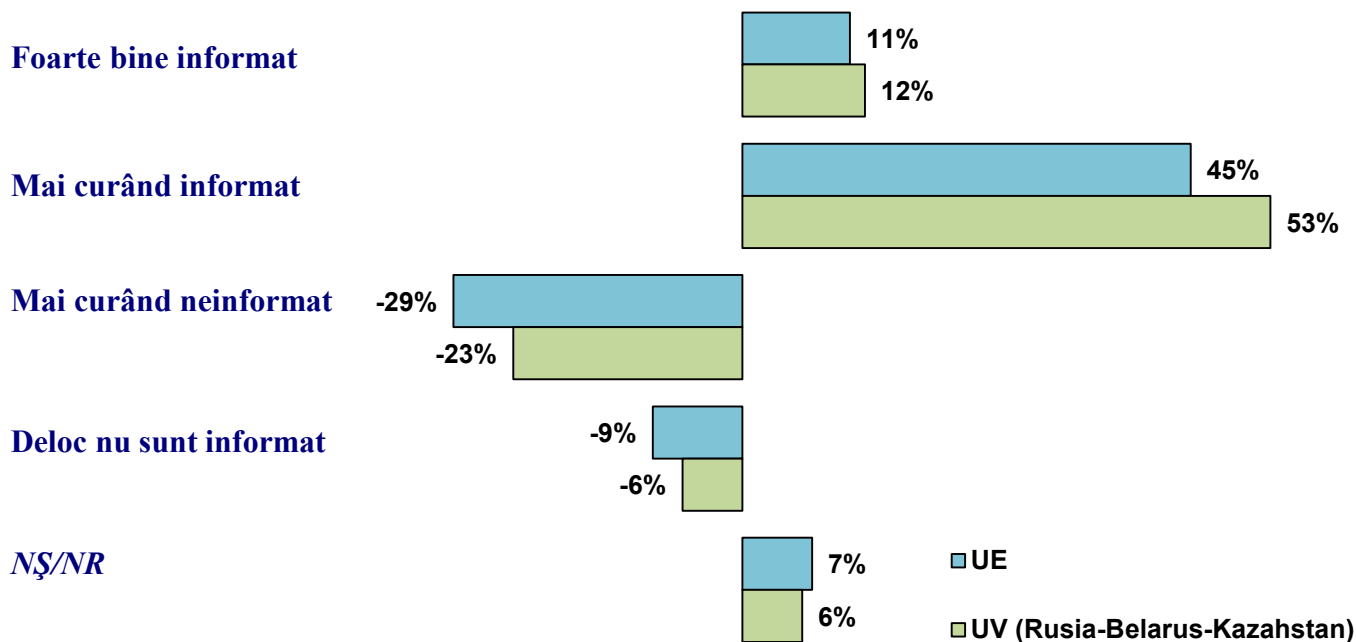

		Foarte bine informat		Mai curând informat		Mai curând neinforma		Deloc informa		NȘ/NR	
		UE	UV	UE	UV	UE	UV	UE	UV	UE	UV
TOTAL		11%	12%	45%	53%	29%	23%	9%	6%	7%	6%
Sex	Masculin	13%	14%	48%	58%	27%	18%	7%	5%	5%	5%
	Feminin	10%	11%	43%	49%	31%	28%	10%	7%	6%	5%
Mediu de rezidență	Urban	16%	17%	48%	54%	24%	20%	6%	5%	6%	4%
	Rural	7%	9%	43%	53%	33%	26%	10%	7%	7%	5%
Vârsta	18 - 29 ani	17%	14%	47%	53%	26%	23%	5%	6%	5%	4%
	30 - 44 ani	12%	14%	43%	51%	33%	25%	6%	2%	6%	8%
	45 - 59 ani	9%	10%	46%	56%	31%	22%	10%	9%	4%	3%
	60 + ani	7%	11%	45%	53%	26%	23%	13%	7%	9%	6%
Naționalitate	Moldovean/Român	12%	12%	46%	52%	28%	24%	9%	6%	5%	6%
	Rus	5%	19%	43%	48%	31%	21%	6%	4%	15%	8%
	Ucrainean	8%	16%	40%	48%	33%	21%	14%	9%	5%	6%
	Alta	7%	9%	48%	71%	39%	15%	2%	3%	4%	2%
Educație	Nivel scăzut	4%	5%	31%	49%	34%	26%	18%	11%	13%	9%
	Nivel mediu	7%	10%	47%	56%	33%	24%	8%	6%	5%	4%
	Nivel înalt	23%	22%	51%	51%	19%	20%	3%	4%	4%	3%
Nivel socio-economic	Scăzut	8%	11%	44%	51%	33%	26%	9%	7%	6%	5%
	Mediu	13%	13%	53%	61%	22%	20%	7%	3%	5%	3%
	Ridicat	28%	24%	42%	53%	22%	16%	8%	7%		

Evaluarea răspunsurilor la întrebarea: Dacă totuși ar trebui de ales în cadrul unui referendum între aderarea Republicii Moldova la Uniunea Europeană sau Uniunea Vamală (Rusia-Belarus-Kazahstan), Dvs. pentru ce ați opta?

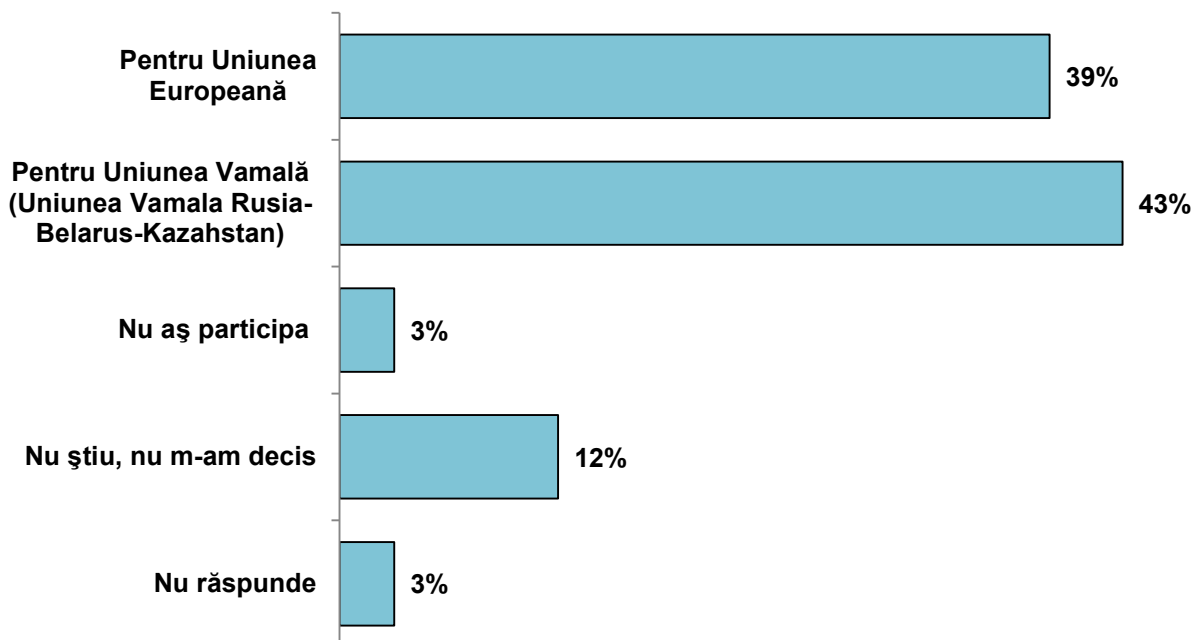

		Pentru Uniunea Europeană	Pentru Uniunea Vamală	Nu aş participa	Nu m-am decis	NR
TOTAL		39%	43%	3%	12%	3%
Sex	Masculin	42%	42%	3%	9%	4%
	Feminin	36%	43%	4%	14%	3%
Mediu de rezidență	Urban	41%	41%	5%	11%	2%
	Rural	38%	44%	3%	12%	3%
Vârsta	18 - 29 ani	46%	40%	3%	8%	3%
	30 - 44 ani	35%	44%	3%	14%	4%
	45 - 59 ani	37%	44%	5%	13%	1%
	60 + ani	40%	43%	3%	11%	3%
Naționalitate	Moldovean/Român	46%	35%	4%	12%	3%
	Rus	2%	70%	5%	15%	8%
	Ucrainean	13%	72%	4%	8%	3%
	Alta	5%	85%	3%	6%	1%
Educație	Nivel scăzut	29%	47%	4%	16%	4%
	Nivel mediu	37%	46%	4%	11%	2%
	Nivel înalt	51%	33%	4%	10%	2%
Nivel socio-economic	Scăzut	37%	46%	3%	12%	2%
	Mediu	40%	41%	4%	13%	2%
	Ridicat	59%	34%	3%	4%	

Evaluarea răspunsurilor la întrebarea: *Care credeți că ar fi cea mai bună soluție pentru asigurarea securității țării noastre?*

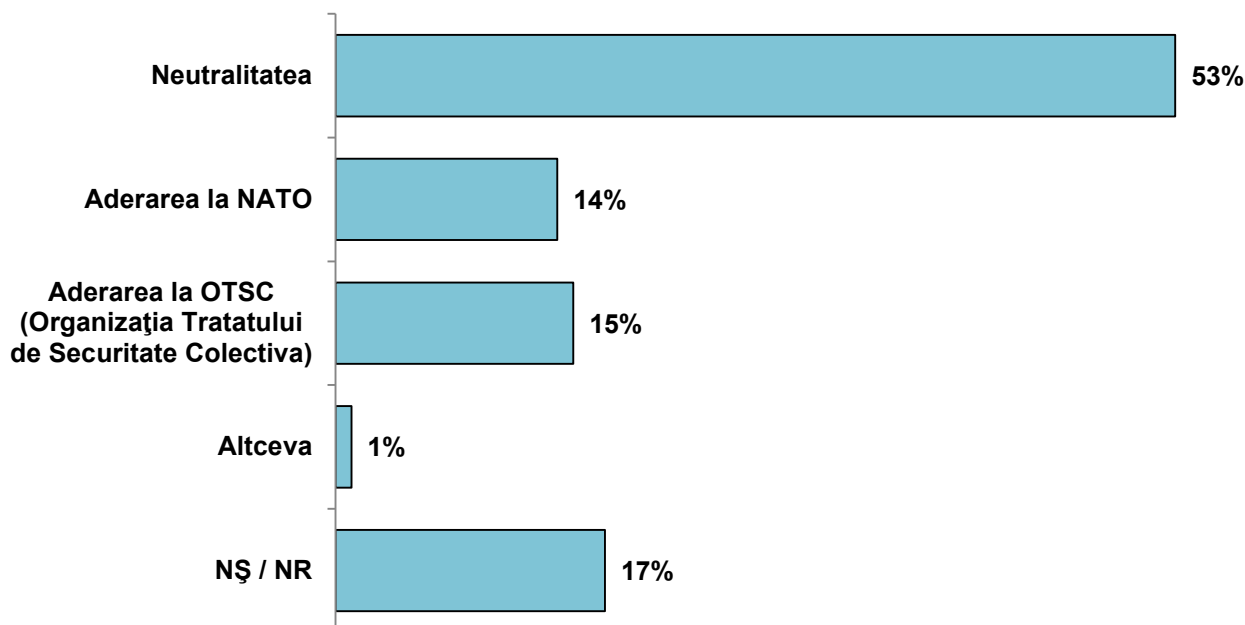

		Neutralitate	Aderarea la NATO	Aderarea la OTSC	Altceva	NȘ/NR
TOTAL		53%	14%	15%	1%	17%
Sex	Masculin	55%	16%	16%	1%	12%
	Feminin	52%	12%	13%	2%	21%
Mediu de rezidență	Urban	54%	16%	13%	1%	16%
	Rural	53%	12%	16%	2%	17%
Vârstă	18 - 29 ani	51%	21%	13%	1%	14%
	30 - 44 ani	58%	12%	11%	2%	17%
	45 - 59 ani	53%	11%	17%	1%	18%
	60 + ani	52%	12%	16%	2%	18%
Naționalitate	Moldovean/Român	49%	17%	15%	1%	18%
	Rus	75%		8%	4%	13%
	Ucrainean	65%	1%	17%	4%	13%
	Alta	76%	3%	16%		5%
Educație	Nivel scăzut	52%	8%	12%	2%	26%
	Nivel mediu	54%	13%	18%	1%	14%
	Nivel înalt	56%	20%	8%	1%	15%
Nivel socio-economic	Scăzut	53%	12%	18%	1%	16%
	Mediu	56%	17%	10%	1%	16%
	Ridicat	51%	27%	11%	3%	8%

Evaluarea răspunsurilor la întrebarea: *Dacă duminică viitoare ar avea loc un referendum cu privire la aderarea Republicii Moldova la NATO, Dvs. ați vota pentru sau contra?*

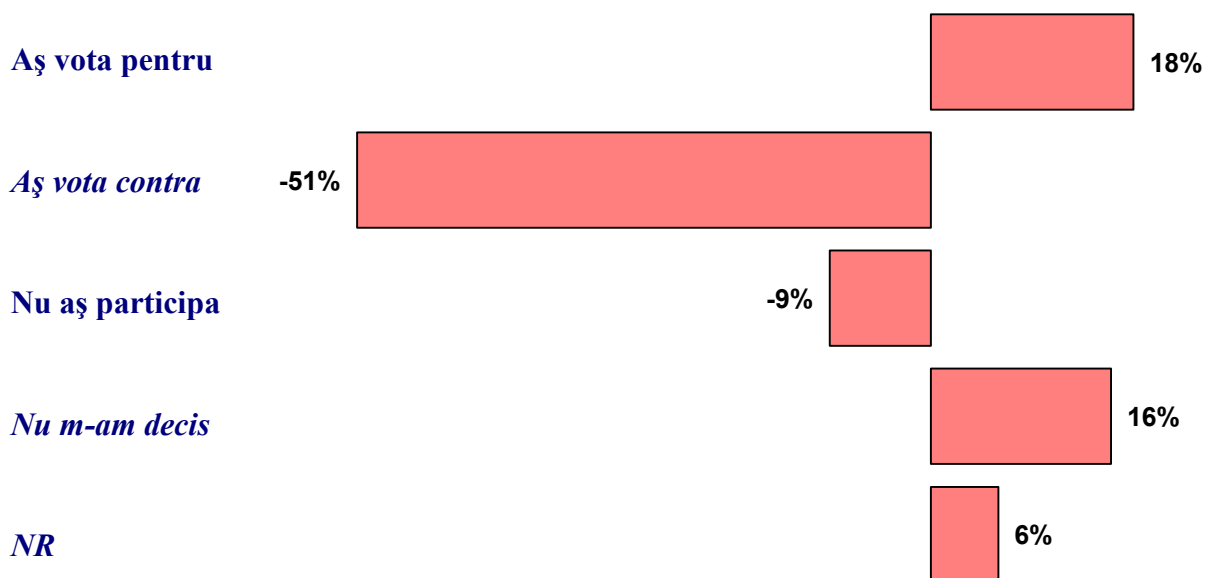

		Aș vota pentru	Aș vota contra	Nu aș participa	Nu știu, nu m-am decis	NR
TOTAL		18%	51%	9%	16%	6%
Sex	Masculin	19%	55%	9%	12%	5%
	Feminin	16%	48%	10%	19%	7%
Mediu de rezidență	Urban	19%	48%	11%	16%	6%
	Rural	16%	54%	9%	16%	5%
Vârstă	18 - 29 ani	25%	44%	15%	10%	6%
	30 - 44 ani	16%	50%	8%	20%	6%
	45 - 59 ani	13%	56%	9%	15%	7%
	60 + ani	16%	54%	5%	17%	8%
Naționalitate	Moldovean/Român	21%	45%	10%	17%	7%
	Rus	2%	76%	7%	9%	6%
	Ucrainean	1%	73%	8%	15%	3%
	Alta	5%	87%	2%	4%	2%
Educație	Nivel scăzut	9%	49%	10%	23%	9%
	Nivel mediu	17%	56%	9%	13%	5%
	Nivel înalt	24%	43%	9%	17%	7%
Nivel socio-economic	Scăzut	16%	56%	8%	15%	5%
	Mediu	19%	50%	9%	16%	6%
	Ridicat	32%	49%	3%	13%	3%

Acordul de Asociere și migrația



Evaluarea răspunsurilor la întrebarea: *În ce măsură sunteți informat despre ce înseamnă Acordul de Asociere dintre UE și RM?*

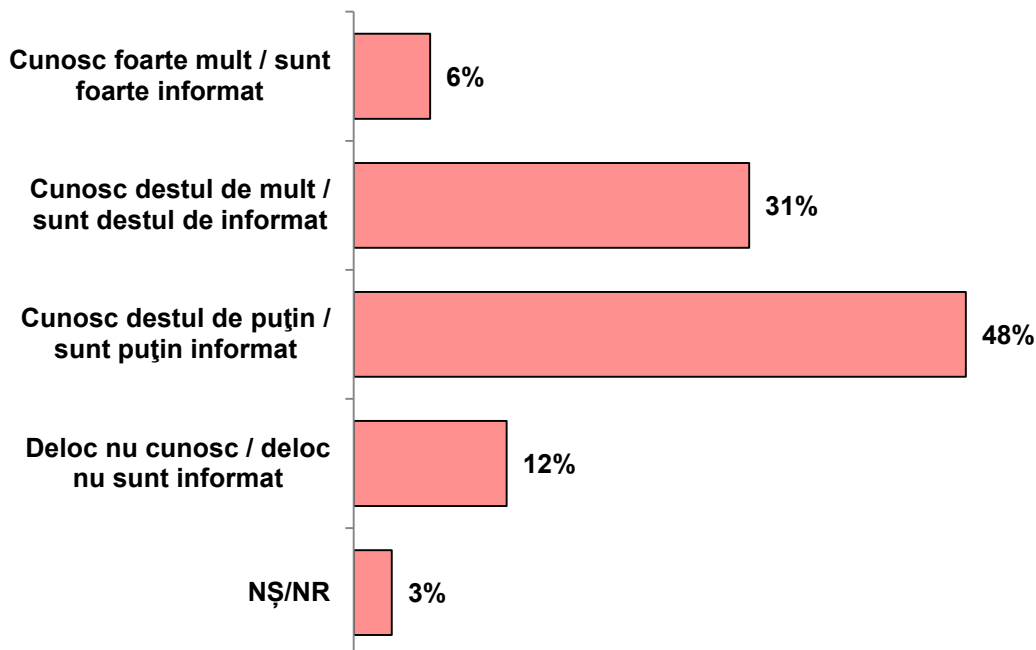

		Cunosc foarte mult / sunt foarte informat	Cunosc destul de mult / sunt destul de informat	Cunosc destul de puțin / sunt puțin informat	Deloc nu cunosc / deloc nu sunt informat	NȘ/NR
TOTAL		6%	31%	48%	12%	3%
Sex	Masculin	5%	36%	45%	10%	4%
	Feminin	6%	27%	51%	13%	3%
Mediu de rezidență	Urban	7%	40%	42%	9%	2%
	Rural	4%	24%	54%	14%	4%
Vârstă	18 - 29 ani	10%	40%	37%	11%	2%
	30 - 44 ani	7%	31%	52%	8%	2%
	45 - 59 ani	3%	33%	47%	11%	6%
	60 + ani	5%	21%	51%	18%	5%
Naționalitate	Moldovean/Român	6%	31%	48%	12%	3%
	Rus	2%	26%	53%	13%	6%
	Ucrainean	4%	28%	54%	12%	2%
	Alta	3%	37%	47%	9%	4%
Educație	Nivel scăzut	2%	15%	50%	29%	4%
	Nivel mediu	3%	31%	51%	11%	4%
	Nivel înalt	13%	41%	40%	4%	2%
Nivel socio-economic	Scăzut	5%	28%	51%	12%	4%
	Mediu	6%	37%	44%	11%	2%
	Ridicat	16%	37%	41%	5%	1%

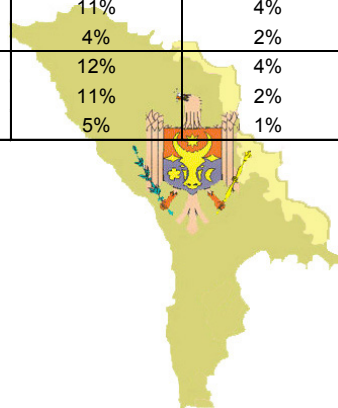

Evaluarea răspunsurilor la întrebarea: *În ultimele 6 luni ați văzut/auzit publicitate/campanie de informare despre asocierea RM cu UE?*

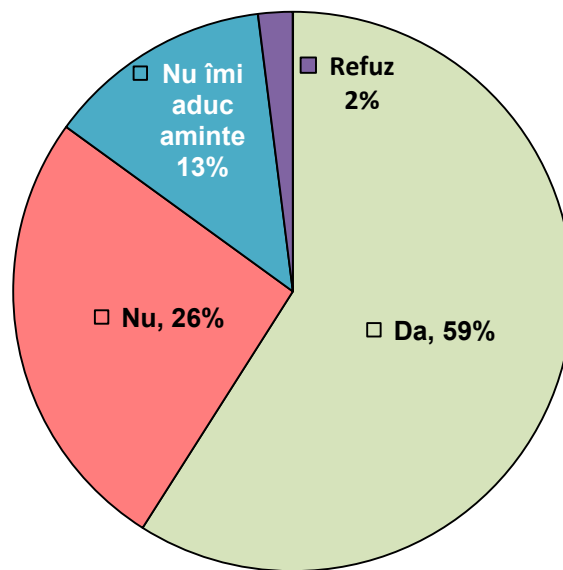

		Da	Nu	Nu îmi aduc aminte	Refuz
TOTAL		59%	26%	13%	2%
Sex	Masculin	60%	28%	10%	2%
	Feminin	58%	25%	15%	2%
Mediu de rezidență	Urban	65%	23%	10%	2%
	Rural	54%	29%	15%	2%
Vârstă	18 - 29 ani	62%	24%	13%	1%
	30 - 44 ani	67%	21%	11%	1%
	45 - 59 ani	58%	28%	11%	3%
	60 + ani	48%	32%	16%	4%
Naționalitate	Moldovean/Român	62%	24%	12%	2%
	Rus	50%	30%	12%	8%
	Ucrainean	44%	39%	16%	1%
	Alta	38%	40%	20%	2%
Educație	Nivel scăzut	38%	38%	20%	4%
	Nivel mediu	57%	27%	13%	3%
	Nivel înalt	73%	17%	9%	1%
Nivel socio-economic	Scăzut	56%	30%	12%	2%
	Mediu	66%	22%	10%	2%
	Ridicat	88%	7%	4%	1%

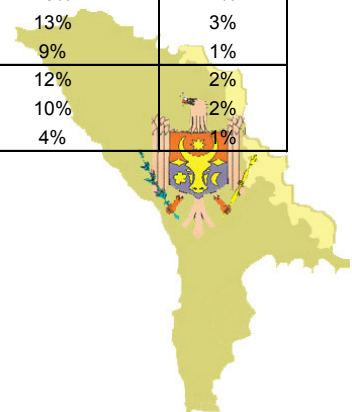

Evaluarea răspunsurilor la întrebarea: *Unde ați văzut / auzit această publicitate/campanie de informare?*

Răspuns multiplu

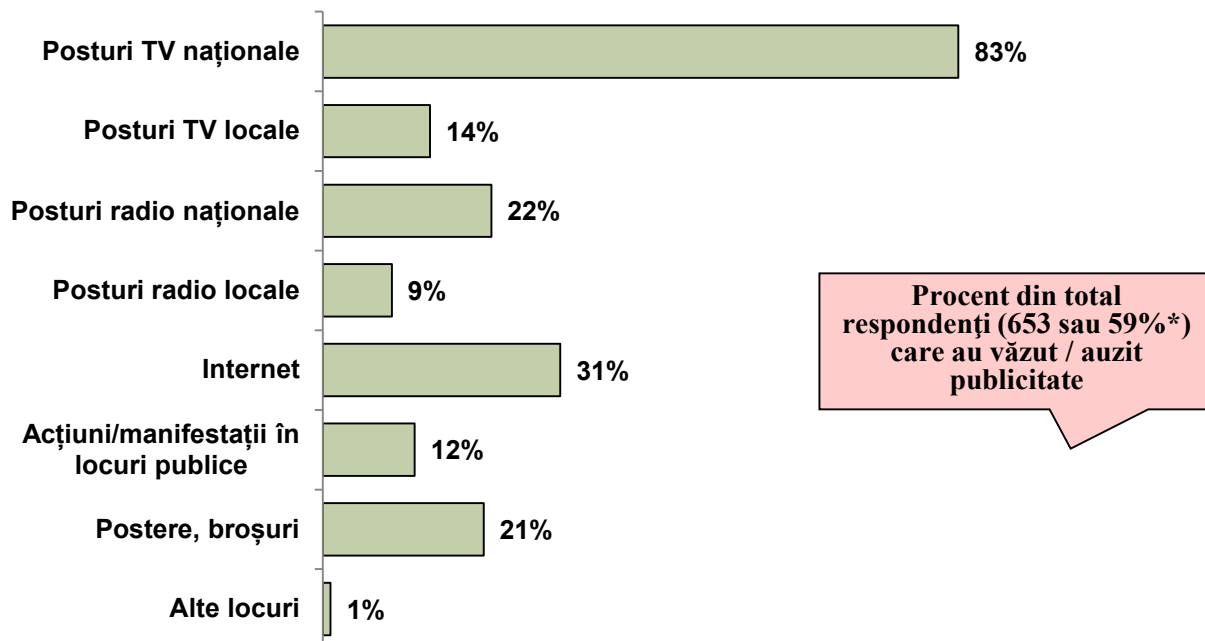

Sub-eșantion: 653 respondenți care au văzut / auzit publicitate despre asocierea RM cu UE		Posturi TV naționale	Posturi TV locale	Posturi radio naționale	Posturi radio locale	Internet	Acțiuni/manifestații în locuri publice	Postere, broșuri	Alte locuri
TOTAL		83%	14%	22%	9%	31%	12%	21%	1%
Sex	Masculin	83%	13%	22%	9%	38%	11%	16%	1%
	Feminin	84%	15%	22%	9%	25%	14%	25%	1%
Mediu de rezidență	Urban	83%	17%	20%	10%	40%	15%	28%	1%
	Rural	84%	12%	23%	8%	22%	9%	13%	1%
Vârstă	18 - 29 ani	79%	15%	22%	9%	57%	14%	30%	2%
	30 - 44 ani	81%	18%	24%	9%	37%	15%	28%	1%
	45 - 59 ani	83%	13%	18%	8%	18%	12%	14%	
	60 + ani	92%	11%	24%	9%	9%	9%	9%	1%
Naționalitate	Moldovean/Român	82%	15%	23%	9%	32%	13%	20%	1%
	Rus	90%	7%	21%	3%	33%	16%	25%	
	Ucrainean	97%	9%	15%	13%	30%	9%	26%	
	Alta	84%	14%	10%	7%	15%		20%	
Educație	Nivel scăzut	83%	13%	30%	11%	15%	12%	9%	2%
	Nivel mediu	85%	11%	22%	9%	24%	11%	17%	
	Nivel înalt	83%	20%	20%	8%	46%	16%	30%	2%
Nivel socio-economic	Scăzut	84%	13%	21%	10%	24%	9%	16%	1%
	Mediu	82%	12%	23%	8%	33%	19%	24%	1%
	Ridicat	92%	20%	29%	8%	50%	14%	32%	2%

Evaluarea răspunsurilor la întrebarea: *Spuneți, vă rog, cât de mult v-a plăcut această publicitate/campanie de informare?*

Procent din total respondenți (653 sau 59%*) care au văzut / auzit publicitate

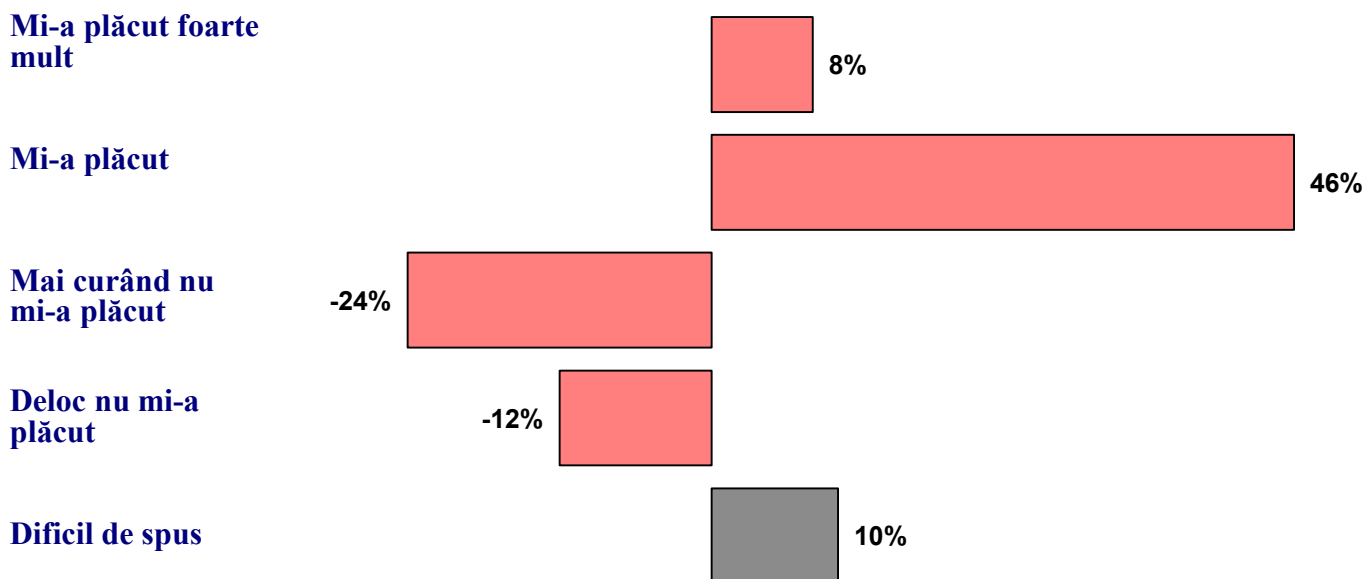

Sub-eșantion: 653 respondenți care au văzut / auzit publicitate despre asocierea RM cu UE		Mi-a plăcut foarte mult	Mi-a plăcut	Mai curând nu mi-a plăcut, decât mi-a plăcut	Deloc nu mi-a plăcut	Dificil de spus
TOTAL		8%	46%	24%	12%	10%
Sex	Masculin	9%	47%	23%	11%	10%
	Feminin	6%	46%	24%	14%	10%
Mediu de rezidență	Urban	8%	41%	26%	13%	12%
	Rural	7%	52%	21%	11%	9%
Vârstă	18 - 29 ani	9%	48%	26%	10%	7%
	30 - 44 ani	7%	40%	26%	14%	13%
	45 - 59 ani	8%	47%	23%	12%	10%
	60 + ani	7%	49%	19%	14%	11%
Naționalitate	Moldovean/Român	9%	50%	23%	7%	11%
	Rus		10%	41%	38%	11%
	Ucrainean		33%	25%	31%	11%
	Alta	6%	14%	14%	63%	3%
Educație	Nivel scăzut	8%	44%	21%	16%	11%
	Nivel mediu	7%	45%	25%	12%	11%
	Nivel înalt	9%	48%	22%	13%	8%
Nivel socio-economic	Scăzut	6%	49%	22%	13%	10%
	Mediu	5%	48%	24%	12%	11%
	Ridicat	15%	30%	32%	15%	8%

Evaluarea răspunsurilor la întrebarea: În ce măsură aceste campanii v-au ajutat să vă informați despre Acordul de Asociere al RM cu UE?

Procent din total respondenți (653 sau 59%*) care au văzut / auzit publicitate

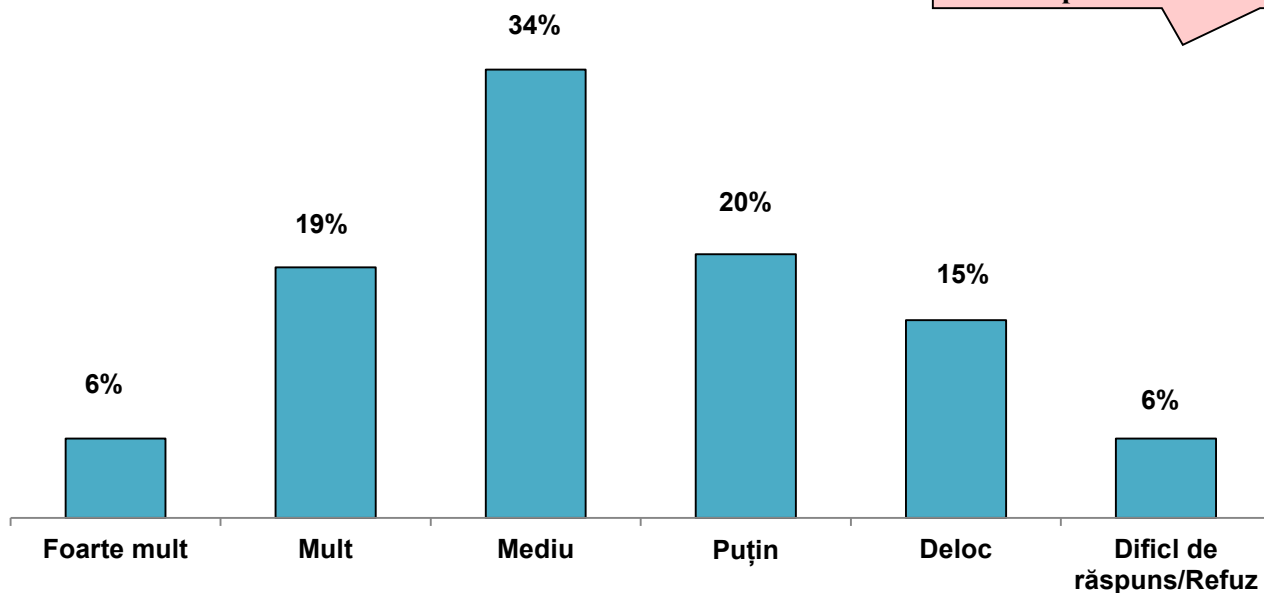

Sub-eșantion: 653 respondenți care au văzut / auzit publicitate despre asocierea RM cu UE

		Foarte mult	Mult	Mediu	Puțin	Deloc	Difil de răspuns
TOTAL		6%	19%	34%	20%	15%	6%
Sex	Masculin	8%	19%	32%	20%	16%	5%
	Feminin	5%	19%	34%	20%	15%	7%
Mediu de rezidență	Urban	6%	19%	33%	19%	18%	5%
	Rural	6%	19%	34%	22%	13%	6%
Vârstă	18 - 29 ani	8%	24%	35%	16%	13%	4%
	30 - 44 ani	5%	18%	33%	19%	19%	6%
	45 - 59 ani	6%	16%	38%	22%	15%	3%
	60 + ani	8%	18%	27%	26%	14%	7%
Naționalitate	Moldovean/Român	7%	20%	37%	19%	11%	6%
	Rus		5%	21%	29%	42%	3%
	Ucrainean		21%	11%	35%	27%	6%
	Alta	3%	7%	7%	27%	56%	
Educație	Nivel scăzut	4%	14%	33%	26%	14%	9%
	Nivel mediu	6%	17%	35%	21%	16%	5%
	Nivel înalt	8%	25%	31%	18%	14%	4%
Nivel socio-economic	Scăzut	7%	17%	35%	23%	13%	5%
	Mediu	3%	20%	35%	18%	17%	7%
	Ridicat	9%	25%	30%	13%	19%	4%

Evaluarea răspunsurilor la întrebarea: *În ce măsură aceste campanii v-au ajutat să înțelegeți care sunt avantajele și beneficiile semnării Acordului de Asociere cu UE pentru țara noastră?*

Procent din total respondenți (653 sau 59%*) care au văzut / auzit publicitate

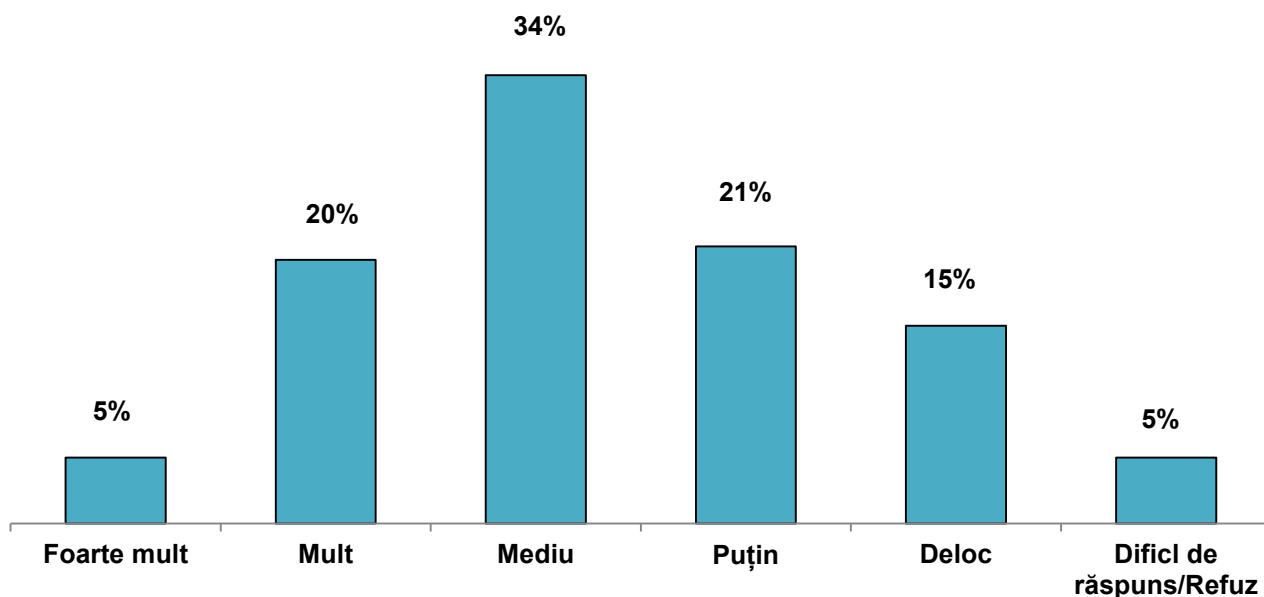

Sub-eșantion: 653 respondenți care au văzut / auzit publicitate despre asocierea RM cu UE		Foarte mult	Mult	Mediu	Puțin	Deloc	Dificil de răspuns
TOTAL		5%	20%	34%	21%	15%	5%
Sex	Masculin	4%	22%	33%	21%	15%	5%
	Feminin	6%	18%	35%	21%	14%	6%
Mediu de rezidență	Urban	4%	21%	33%	20%	17%	5%
	Rural	6%	19%	35%	22%	12%	6%
Vârsta	18 - 29 ani	7%	26%	33%	22%	10%	2%
	30 - 44 ani	3%	18%	33%	20%	19%	7%
	45 - 59 ani	5%	17%	40%	21%	12%	5%
	60 + ani	7%	19%	28%	21%	18%	7%
Naționalitate	Moldovean/Român	6%	22%	36%	21%	10%	5%
	Rus			32%	22%	43%	3%
	Ucrainean		16%	28%	24%	27%	5%
	Alta	6%	8%	3%	23%	57%	3%
Educație	Nivel scăzut	7%	12%	28%	33%	12%	8%
	Nivel mediu	4%	19%	36%	20%	15%	6%
	Nivel înalt	7%	24%	33%	19%	15%	2%
Nivel socio-economic	Scăzut	5%	20%	34%	22%	13%	6%
	Mediu	3%	20%	37%	17%	19%	4%
	Ridicat	9%	17%	34%	18%	18%	4%

Evaluarea răspunsurilor la întrebarea: *Aceste campanii de informare v-au schimbat părerea despre semnarea Acordului de Asociere cu UE?*

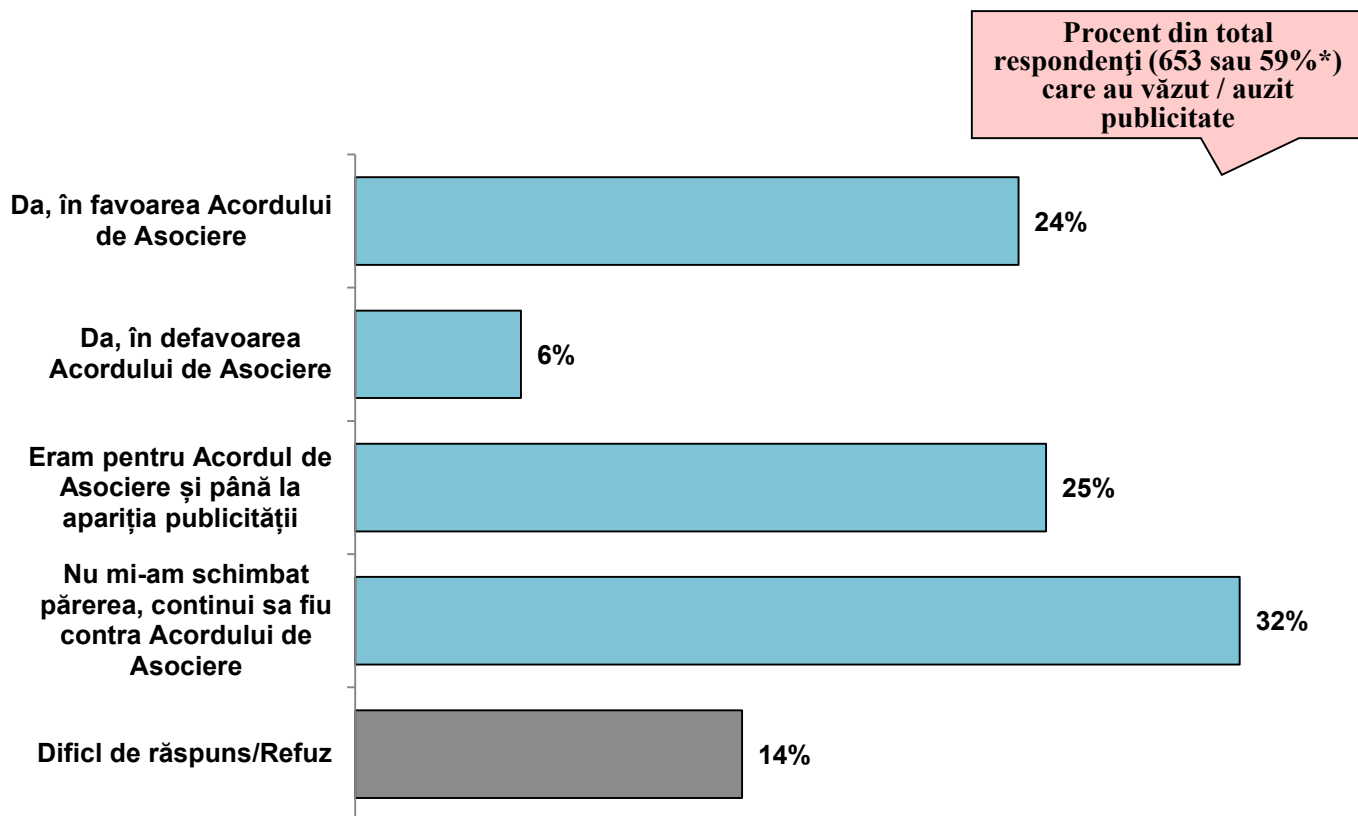

<i>Sub-șantion: 653 respondenți care au văzut / auzit publicitate despre asocierea RM cu UE</i>		Da, în favoarea Acordului de Asociere	Da, în defavoarea Acordului de Asociere	Eram pentru Acordul de Asociere și până la apariția publicității	Nu mi-am schimbat părerea, continui să fiu contra Acordului de Asociere	Difil de răspuns
TOTAL		24%	6%	25%	32%	14%
Sex	Masculin	25%	6%	28%	29%	12%
	Feminin	23%	6%	22%	34%	15%
Mediu de rezidență	Urban	21%	5%	27%	33%	14%
	Rural	27%	6%	22%	31%	14%
Vârstă	18 - 29 ani	27%	5%	27%	31%	10%
	30 - 44 ani	20%	7%	23%	35%	15%
	45 - 59 ani	25%	5%	24%	29%	17%
	60 + ani	24%	6%	26%	31%	13%
Naționalitate	Moldovean/Român	27%	6%	28%	26%	13%
	Rus	3%	7%	4%	75%	11%
	Ucrainean	15%	5%	7%	59%	14%
	Alta	3%		6%	80%	11%
Educație	Nivel scăzut	24%	6%	16%	38%	16%
	Nivel mediu	22%	7%	25%	33%	13%
	Nivel înalt	27%	4%	27%	28%	14%
Nivel socio-economic	Scăzut	24%	6%	23%	34%	13%
	Mediu	24%	7%	27%	31%	11%
	Ridicat	23%	4%	36%	28%	9%

Evaluarea răspunsurilor la întrebarea: *Ce părere aveți Dvs. despre următoarele afirmații?*

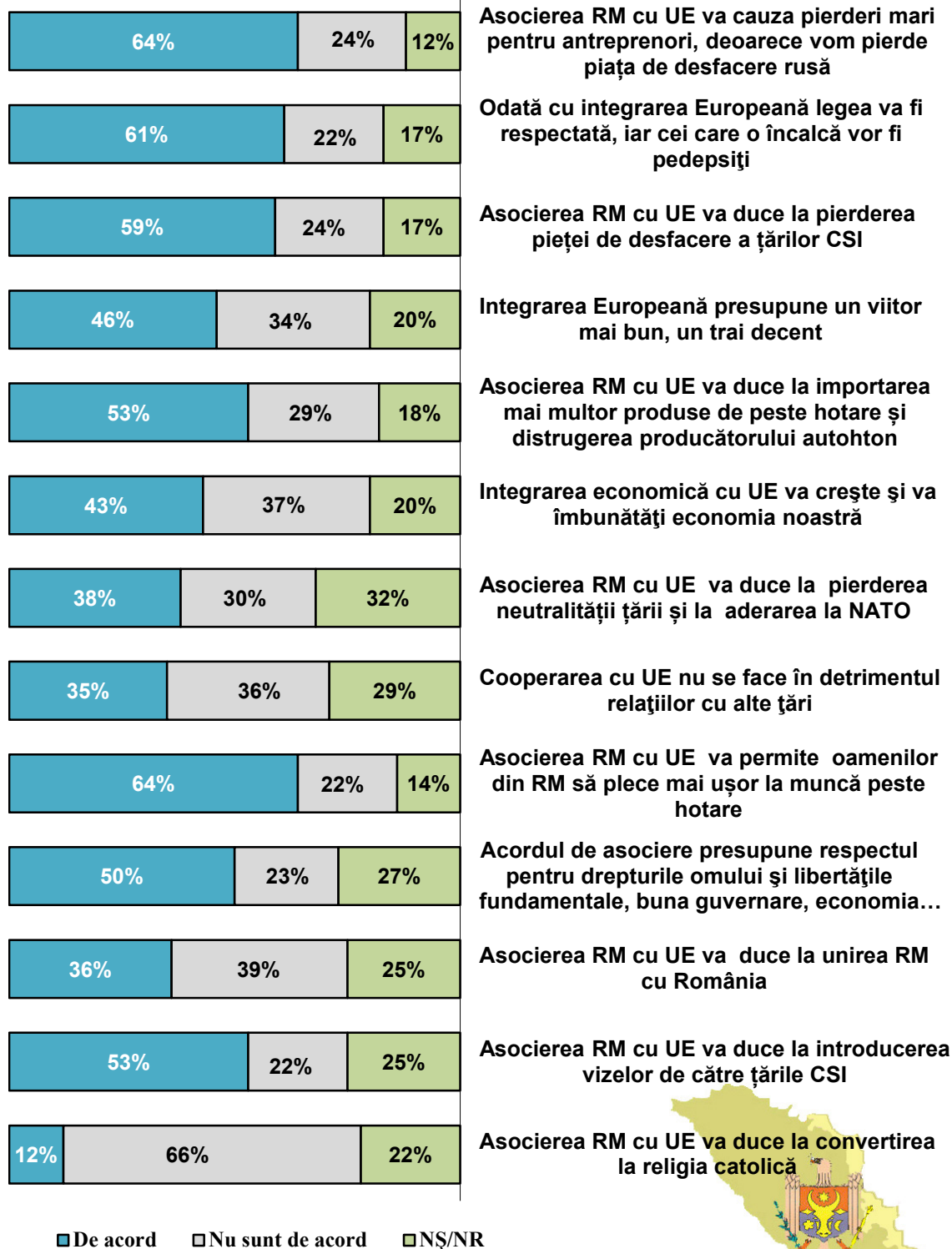

Evaluarea răspunsurilor la întrebarea: Ce părere aveți Dvs. despre următoarele afirmații?

*Sunt afișate doar răspunsurile unde respondentul este de acord cu afirmația		Asocierea RM cu UE va cauza pierderi mari pentru antreprenori, deoarece vom pierde piața de desfacere rusă	Odată cu integrarea Europeană legea va fi respectată, iar cei care o încalcă vor fi pedepsiți	Asocierea RM cu UE va duce la pierderea pieței de desfacere a țărilor CSI	Integrarea Europeană presupune un viitor mai bun, un trai decent	Asocierea RM cu UE va duce la importarea mai multor produse de peste hotare și distrugerea producătorului autohton	Integrarea economică cu UE va crește și va îmbunătăți economia noastră
		TOTAL	64%	61%	59%	46%	53%
Sex	Masculin	65%	63%	61%	50%	56%	45%
	Feminin	63%	60%	56%	43%	50%	42%
Mediu de rezidență	Urban	62%	58%	57%	48%	52%	44%
	Rural	66%	64%	60%	45%	54%	43%
Vârstă	18 - 29 ani	61%	67%	55%	49%	53%	50%
	30 - 44 ani	67%	58%	61%	45%	59%	40%
	45 - 59 ani	66%	64%	59%	46%	52%	43%
	60 + ani	61%	56%	59%	45%	47%	41%
Naționalitate	Moldovean/Român	60%	67%	54%	53%	49%	49%
	Rus	84%	32%	79%	16%	60%	19%
	Ucrainean	80%	44%	72%	20%	64%	18%
	Alta	87%	33%	89%	15%	86%	15%
Educație	Nivel scăzut	65%	58%	56%	40%	47%	37%
	Nivel mediu	68%	64%	62%	45%	55%	41%
	Nivel înalt	56%	59%	55%	53%	51%	53%
Nivel socio-economic	Scăzut	67%	63%	60%	45%	55%	42%
	Mediu	64%	64%	61%	48%	54%	46%
	Ridicat	58%	64%	59%	54%	42%	50%

*Sunt afișate doar răspunsurile unde respondentul este de acord cu afirmația		Asocierea RM cu UE va duce la pierderea neutralității țării și la aderarea la NATO	Cooperarea cu UE nu se face în detrimentul relațiilor cu alte țări	Asocierea RM cu UE va permite oamenilor din RM să plece mai ușor la muncă peste hotare	Acordul de asociere presupune respectul pentru drepturile omului și libertățile fundamentale, buna guvernare, economia de piață și dezvoltarea durabilă	Asocierea RM cu UE va duce la unirea RM cu România	Asocierea RM cu UE va duce la introducerea vizelor de către țările CSI	Asocierea RM cu UE va duce la convertirea la religia catolică
		TOTAL	38%	35%	64%	50%	36%	53%
Sex	Masculin	42%	36%	67%	52%	39%	53%	13%
	Feminin	34%	34%	61%	47%	33%	53%	11%
Mediu de rezidență	Urban	42%	39%	64%	53%	36%	52%	9%
	Rural	34%	32%	64%	46%	35%	54%	14%
Vârstă	18 - 29 ani	46%	35%	73%	55%	36%	51%	9%
	30 - 44 ani	38%	33%	62%	51%	34%	51%	13%
	45 - 59 ani	35%	36%	63%	50%	34%	55%	13%
	60 + ani	34%	35%	58%	43%	38%	54%	12%
Naționalitate	Moldovean/Român	34%	36%	67%	54%	31%	51%	9%
	Rus	55%	29%	46%	26%	53%	59%	9%
	Ucrainean	44%	33%	42%	27%	39%	57%	16%
	Alta	69%	25%	56%	37%	70%	69%	42%
Educație	Nivel scăzut	31%	25%	60%	38%	34%	54%	16%
	Nivel mediu	39%	34%	62%	48%	38%	55%	14%
	Nivel înalt	40%	43%	71%	60%	32%	50%	6%
Nivel socio-economic	Scăzut	38%	33%	63%	49%	37%	56%	14%
	Mediu	42%	36%	68%	53%	34%	55%	11%
	Ridicat	48%	53%	71%	64%	34%	56%	6%

Evaluarea răspunsurilor la întrebarea: *Cineva din membrii gospodăriei dvs. a plecat la muncă peste hotare în ultimele 6 luni?*

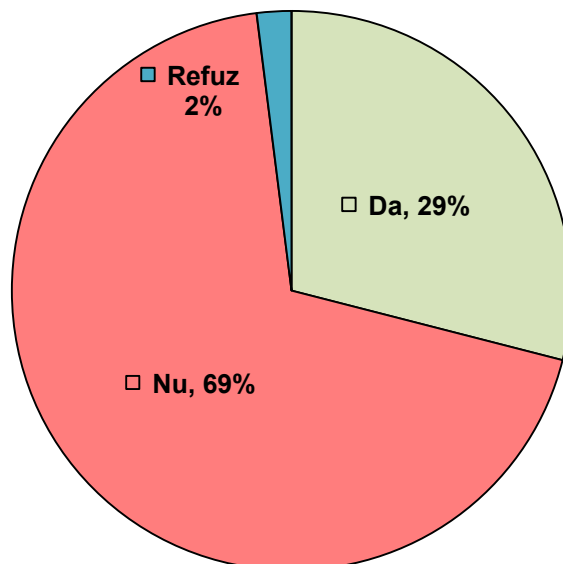

		Da	Nu	Refuz
TOTAL		29%	69%	2%
Sex	Masculin	28%	70%	2%
	Feminin	31%	67%	2%
Mediu de rezidență	Urban	22%	75%	3%
	Rural	35%	64%	1%
Vârstă	18 - 29 ani	36%	61%	3%
	30 - 44 ani	30%	68%	2%
	45 - 59 ani	31%	68%	1%
	60 + ani	21%	78%	1%
Naționalitate	Moldovean/Român	30%	68%	2%
	Rus	17%	83%	
	Ucrainean	19%	81%	
	Alta	39%	58%	3%
Educație	Nivel scăzut	29%	70%	1%
	Nivel mediu	33%	66%	1%
	Nivel înalt	22%	75%	3%
Nivel socio-economic	Scăzut	33%	66%	1%
	Mediu	21%	77%	2%
	Ridicat	26%	73%	1%

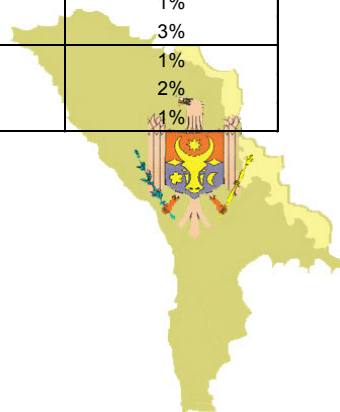

Evaluarea răspunsurilor la întrebarea: Câte persoane din gospodăria dvs. au plecat la muncă peste hotare în ultimele 6 luni?

Procent din total gospodării (325 sau 29%*) care au pe cineva plecat la muncă peste hotare în ultimele 6 luni

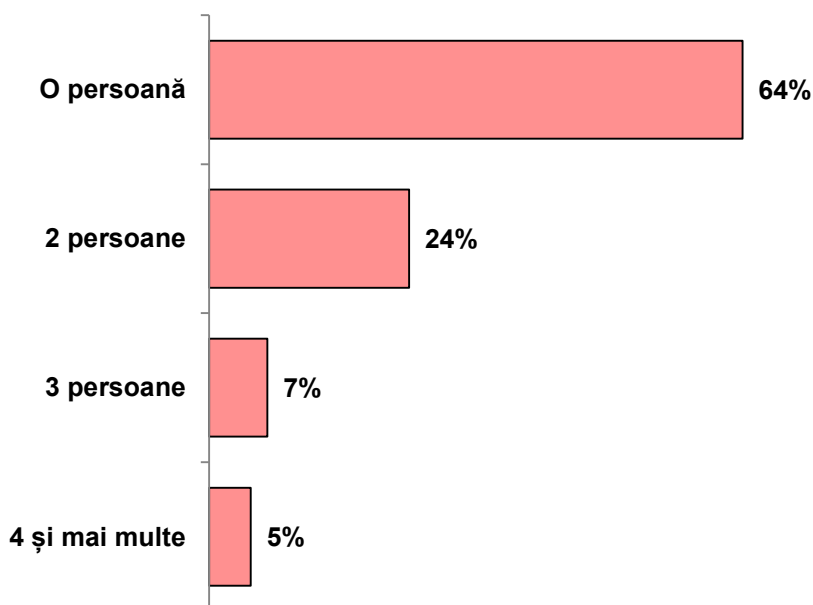

Eșantion: 325 gospodării care au pe cineva plecat la muncă peste hotare în ultimele 6 luni		0 persoană	2 persoane	3 persoane	4 și mai multe
TOTAL		64%	24%	7%	5%
Sex	Masculin	62%	27%	7%	4%
	Feminin	67%	22%	8%	4%
Mediu de rezidență	Urban	64%	27%	7%	2%
	Rural	64%	23%	8%	5%
Vârstă	18 - 29 ani	72%	19%	5%	4%
	30 - 44 ani	69%	27%	3%	1%
	45 - 59 ani	56%	27%	11%	6%
	60 + ani	59%	25%	12%	4%
Naționalitate	Moldovean/Român	64%	24%	7%	4%
	Rus	58%	35%	8%	
	Ucrainean	76%	12%	7%	5%
	Alta	62%	26%	8%	4%
Educație	Nivel scăzut	51%	28%	17%	3%
	Nivel mediu	67%	23%	6%	4%
	Nivel înalt	69%	24%	4%	4%
Nivel socio-economic	Scăzut	67%	21%	8%	4%
	Mediu	59%	34%	4%	4%
	Ridicat	55%	23%	14%	9%

Evaluarea răspunsurilor la întrebarea: *În ce țară au plecat la muncă peste hotare în ultimele 6 luni?* Răspuns multiplu

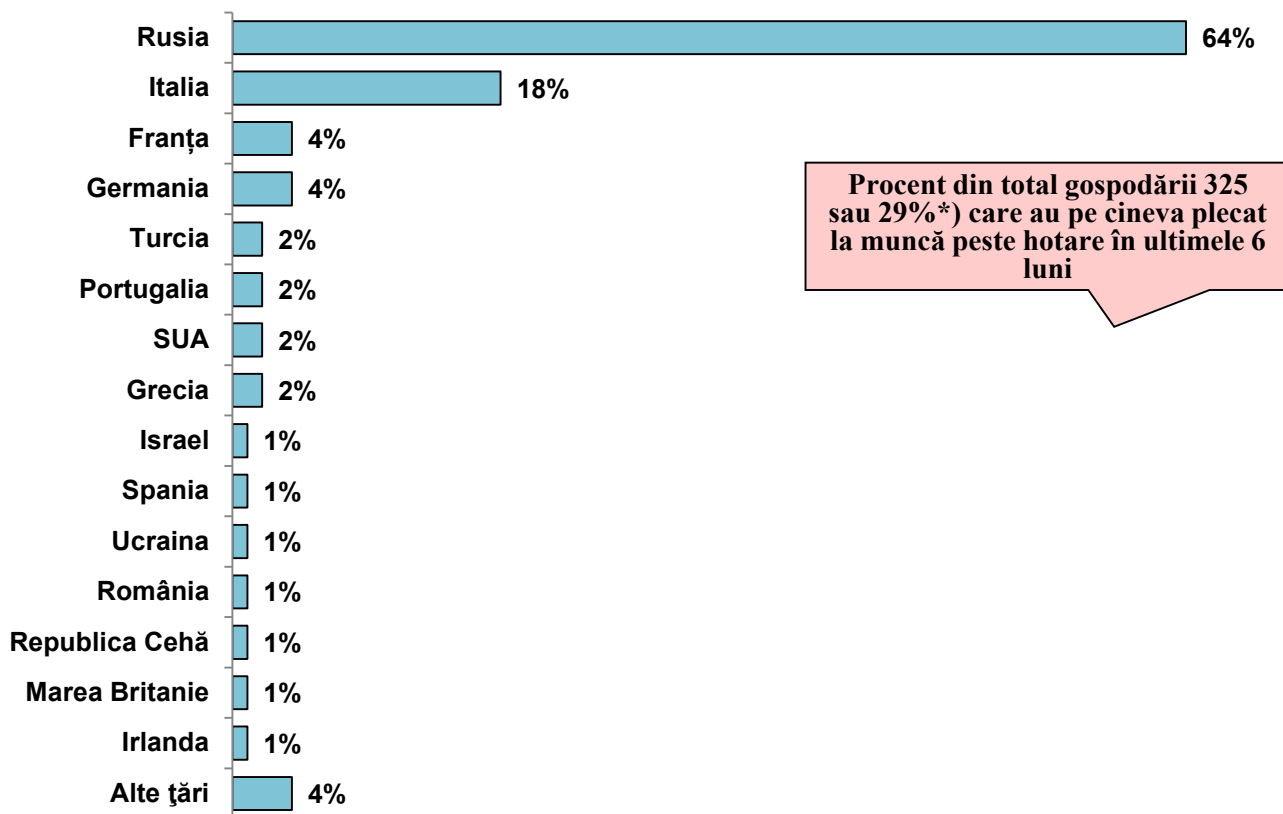

Eșantion: 325 gospodării care au pe cineva plecat la muncă peste hotare în ultimele 6 luni
* Țări ce au acumulat mai mult de 4%

		Rusia	Italia	Franța	Germania	Alte țări
TOTAL		64%	18%	4%	4%	18%
Sex	Masculin	59%	19%	3%	8%	15%
	Feminin	67%	16%	4%	2%	20%
Mediu de rezidență	Urban	59%	22%	3%	7%	15%
	Rural	66%	15%	4%	3%	19%
Vârstă	18 - 29 ani	68%	19%	3%	6%	13%
	30 - 44 ani	68%	11%	4%	3%	15%
	45 - 59 ani	63%	21%	2%	4%	19%
	60 + ani	52%	19%	7%	3%	27%
Naționalitate	Moldovean/Român	62%	19%	4%	4%	17%
	Rus	70%	16%			30%
	Ucrainean	74%	7%			19%
	Alta	68%	12%	4%	10%	17%
Educație	Nivel scăzut	79%	14%	6%	3%	7%
	Nivel mediu	65%	16%	3%	3%	18%
	Nivel înalt	48%	26%	3%	8%	23%
Nivel socio-economic	Scăzut	69%	15%	3%	3%	19%
	Mediu	51%	27%	7%	3%	18%
	Ridicat	54%	17%		19%	10%

Evaluarea răspunsurilor la întrebarea: A fost cineva din membrii familiei dvs. deportat sau i s-a refuzat intrarea pe teritoriul Federației Ruse în 2014? Dacă DA, câte persoane?

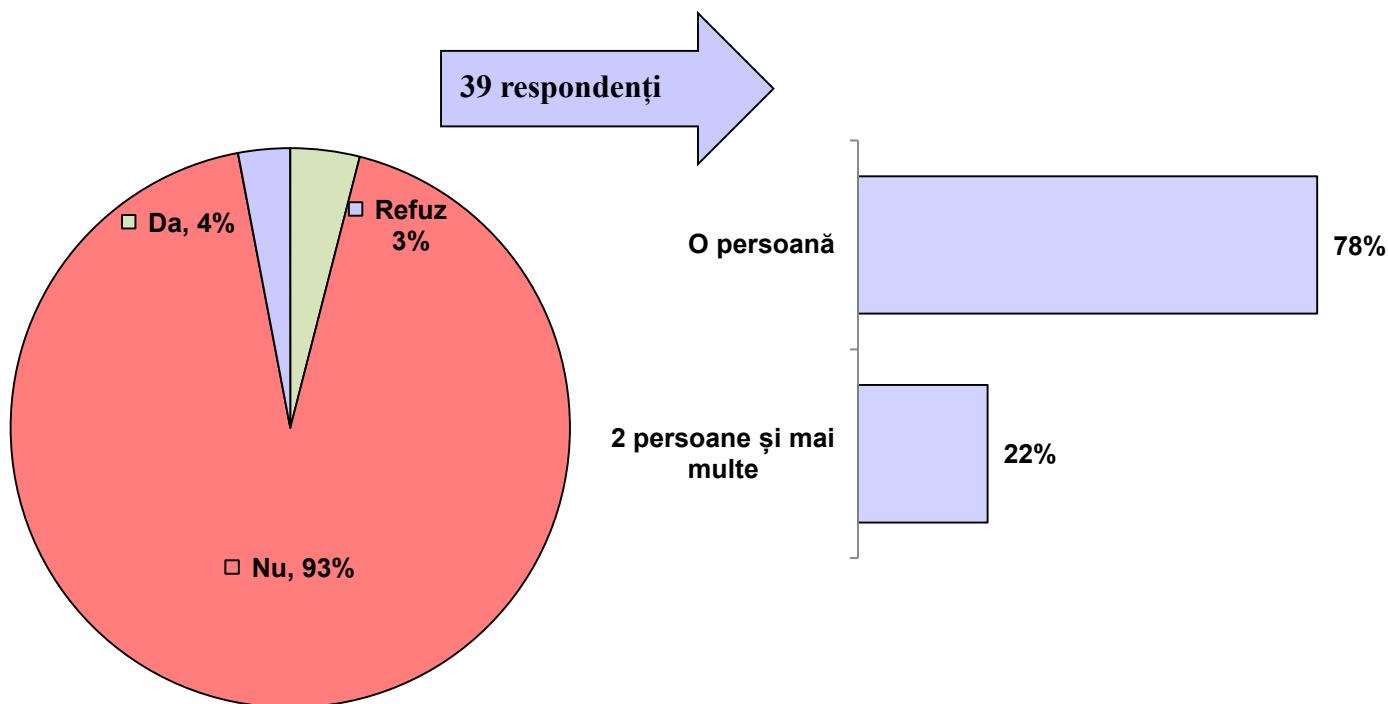

		Da	Nu	Refuz
TOTAL		4%	93%	3%
Sex	Masculin	4%	93%	3%
	Feminin	3%	93%	4%
Mediu de rezidență	Urban	4%	91%	5%
	Rural	3%	95%	2%
Vârstă	18 - 29 ani	4%	93%	3%
	30 - 44 ani	5%	92%	3%
	45 - 59 ani	3%	93%	4%
	60 + ani	3%	94%	3%
Naționalitate	Moldovean/Român	4%	92%	4%
	Rus		97%	3%
	Ucrainean	2%	98%	
	Alta	5%	92%	3%
Educație	Nivel scăzut	3%	93%	4%
	Nivel mediu	3%	94%	3%
	Nivel înalt	4%	92%	4%
Nivel socio-economic	Scăzut	4%	93%	3%
	Mediu	3%	95%	2%
	Ridicat	4%	89%	7%

Alte aspecte



Evaluarea răspunsurilor la întrebarea: *Cât de des mergeți la biserică?*

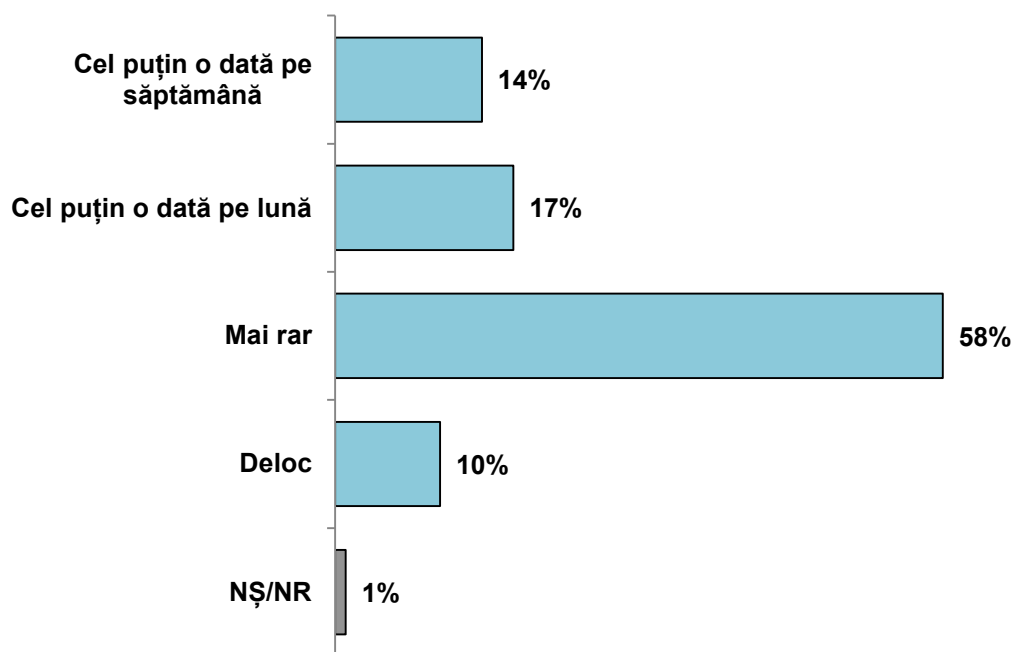

		Cel puțin o dată pe săptămână	Cel puțin o dată pe lună	Mai rar	Deloc	Nu știu, refuz
TOTAL		14%	17%	58%	10%	1%
Sex	Masculin	10%	12%	63%	14%	1%
	Feminin	17%	22%	53%	7%	1%
Mediu de rezidență	Urban	16%	16%	55%	12%	1%
	Rural	12%	19%	60%	9%	0%
Vârstă	18 - 29 ani	14%	14%	63%	8%	1%
	30 - 44 ani	7%	18%	62%	12%	1%
	45 - 59 ani	15%	19%	58%	8%	0%
	60 + ani	19%	18%	48%	14%	1%
Naționalitate	Moldovean/Român	14%	17%	58%	10%	1%
	Rus	9%	11%	57%	21%	2%
	Ucrainean	14%	22%	54%	8%	2%
	Alta	17%	19%	49%	14%	1%
Educație	Nivel scăzut	19%	22%	50%	8%	1%
	Nivel mediu	12%	18%	58%	11%	1%
	Nivel înalt	14%	14%	61%	10%	1%
Nivel socio-economic	Scăzut	15%	18%	57%	9%	1%
	Mediu	14%	18%	54%	12%	2%
	Ridicat	13%	15%	58%	14%	1%

Evaluarea răspunsurilor la întrebarea: *Cum credeți, biserica trebuie să se implice în politică?*

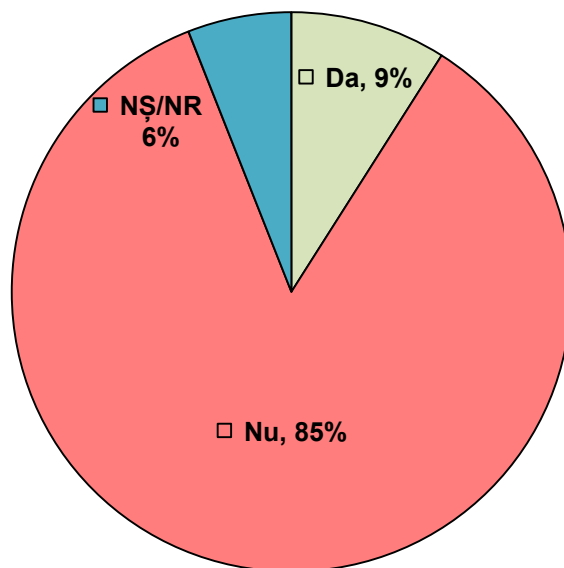

		Da	Nu	Dificil de răspuns
TOTAL		9%	85%	6%
Sex	Masculin	9%	86%	5%
	Feminin	9%	83%	8%
Mediu de rezidență	Urban	8%	87%	5%
	Rural	10%	82%	8%
Vârstă	18 - 29 ani	6%	89%	5%
	30 - 44 ani	7%	88%	5%
	45 - 59 ani	12%	81%	7%
	60 + ani	10%	82%	8%
Naționalitate	Moldovean/Român	9%	85%	6%
	Rus	8%	83%	9%
	Ucrainean	11%	84%	5%
	Alta	11%	83%	6%
Educație	Nivel scăzut	13%	76%	11%
	Nivel mediu	10%	84%	6%
	Nivel înalt	5%	91%	4%
Nivel socio-economic	Scăzut	10%	84%	6%
	Mediu	11%	81%	8%
	Ridicat	6%	93%	1%

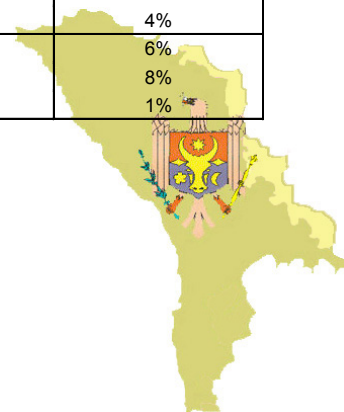

Evaluarea răspunsurilor la întrebarea: *Cum credeți, biserica trebuie să se implice în soluționarea problemelor statului?*

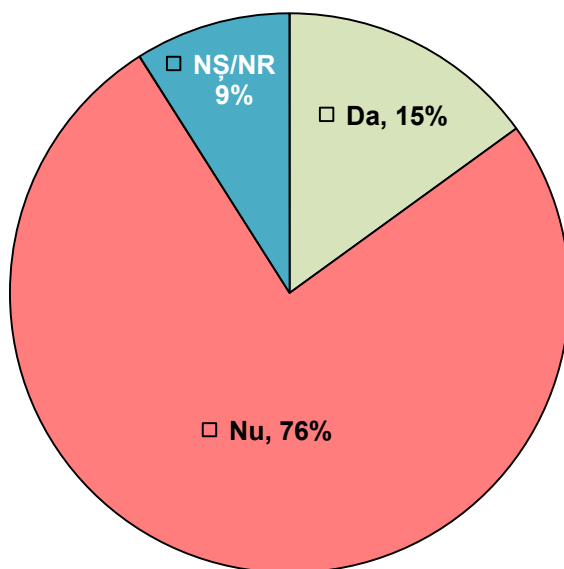

		Da	Nu	Dificil de răspuns
TOTAL		15%	76%	9%
Sex	Masculin	14%	78%	8%
	Feminin	15%	74%	11%
Mediu de rezidență	Urban	15%	77%	8%
	Rural	14%	76%	10%
Vârstă	18 - 29 ani	13%	81%	6%
	30 - 44 ani	14%	77%	9%
	45 - 59 ani	16%	77%	7%
	60 + ani	15%	70%	15%
Naționalitate	Moldovean/Român	13%	78%	9%
	Rus	12%	75%	13%
	Ucrainean	28%	62%	10%
	Alta	19%	74%	7%
Educație	Nivel scăzut	16%	69%	15%
	Nivel mediu	15%	77%	8%
	Nivel înalt	13%	80%	7%
Nivel socio-economic	Scăzut	15%	76%	9%
	Mediu	14%	75%	11%
	Ridicat	20%	77%	3%

Evaluarea răspunsurilor la întrebarea: *Cât de mult contează pentru dvs. părerea preotului despre un partid politic?*

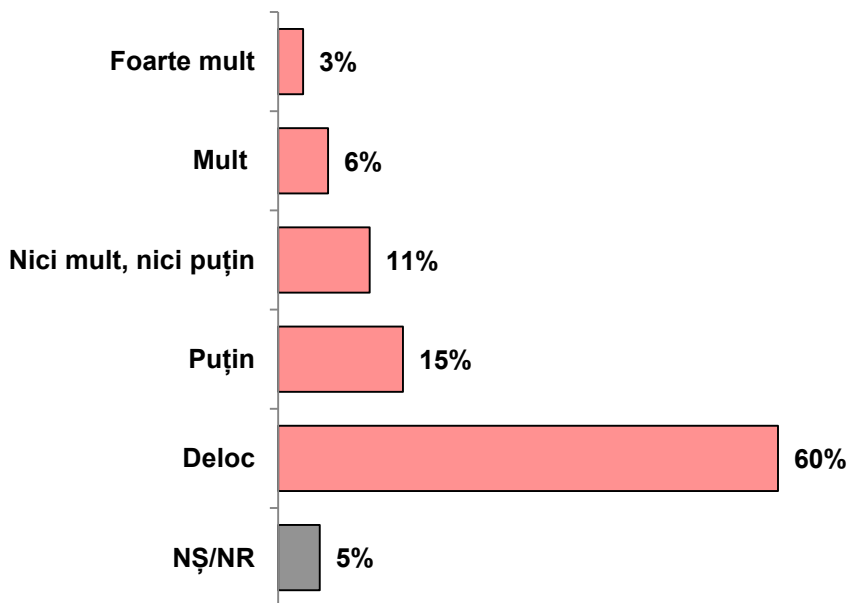

		Foarte mult	Mult	Nici mult, nici puțin	Puțin	Deloc	Dificil de răspuns
TOTAL		3%	6%	11%	15%	60%	5%
Sex	Masculin	2%	7%	11%	14%	62%	4%
	Feminin	4%	7%	10%	15%	59%	5%
Mediu de rezidență	Urban	3%	6%	8%	16%	63%	4%
	Rural	3%	8%	13%	14%	56%	6%
Vârstă	18 - 29 ani	3%	7%	10%	14%	62%	4%
	30 - 44 ani	3%	3%	12%	15%	63%	4%
	45 - 59 ani	2%	7%	11%	16%	59%	5%
	60 + ani	4%	8%	10%	13%	58%	7%
Naționalitate	Moldovean/Român	3%	6%	11%	14%	61%	5%
	Rus	2%	8%	4%	18%	65%	3%
	Ucrainean	4%	4%	12%	20%	52%	8%
	Alta	2%	18%	12%	16%	46%	6%
Educație	Nivel scăzut	6%	9%	10%	16%	51%	8%
	Nivel mediu	3%	7%	13%	16%	56%	5%
	Nivel înalt	2%	4%	5%	11%	75%	3%
Nivel socio-economic	Scăzut	3%	8%	13%	15%	56%	5%
	Mediu	3%	5%	9%	16%	62%	5%
	Ridicat	2%	7%	6%	14%	69%	2%

Evaluarea răspunsurilor la întrebarea: *În ce măsură sunteți de acord cu următoarele afirmații?*

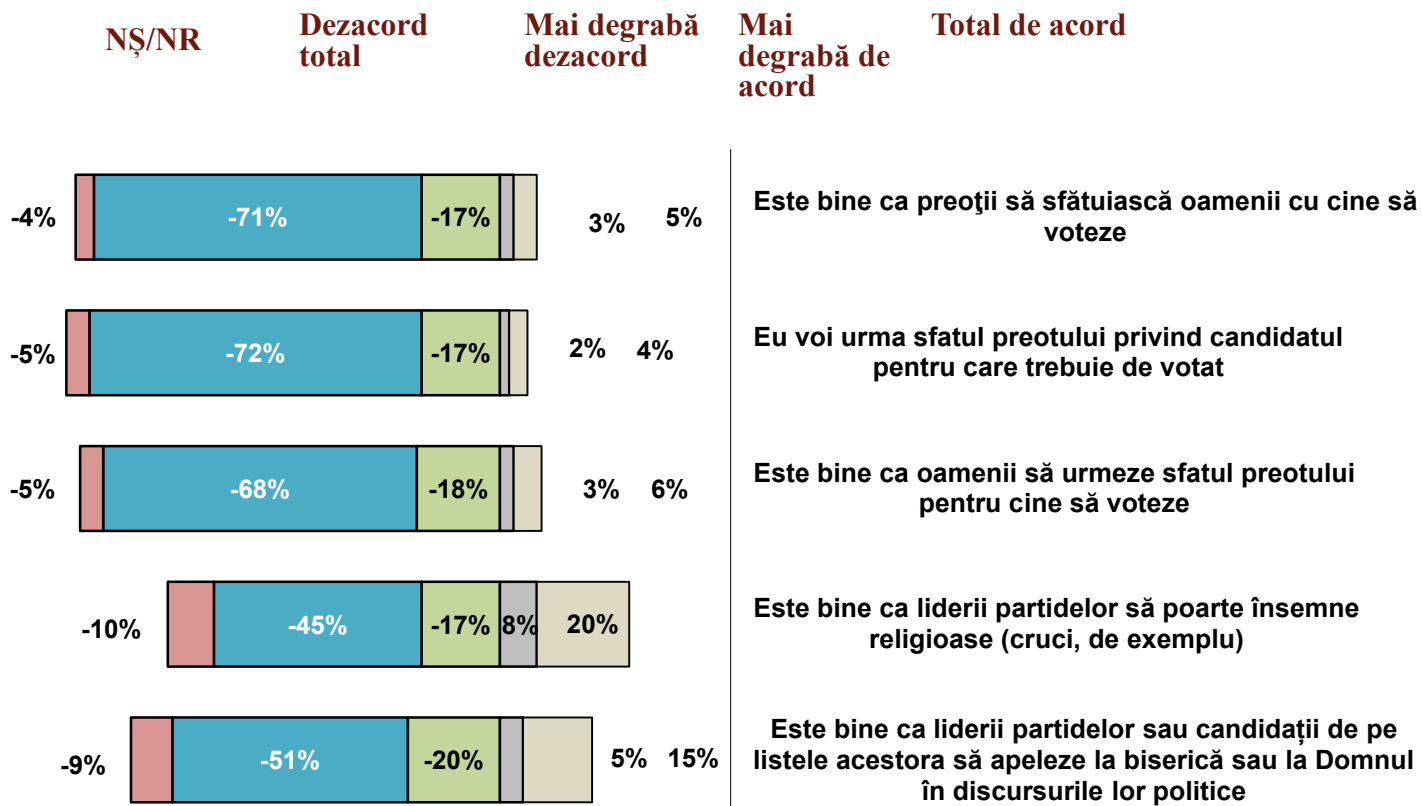

„+”semnifică „Total de acord”, „Mai degrabă de acord” „-”semnifică „Mai degrabă nu sunt de acord”, „Dezacord total”		Este bine ca preoții să sfătuiască oamenii cu cine să voteze		Eu voi urma sfatul preotului privind candidatul pentru care trebuie de votat		Este bine ca oamenii să urmeze sfatul preotului pentru cine să voteze		Este bine ca liderii partidelor să poarte însemne religioase (cruci, de exemplu)		Este bine ca liderii partidelor sau candidații de pe listele acestora să apeleze la biserică sau la Domnul în discursurile lor politice	
		+	-	+	-	+	-	+	-	+	-
TOTAL		8%	88%	6%	89%	9%	86%	28%	62%	20%	71%
Sex	Masculin	7%	89%	5%	90%	8%	86%	28%	64%	18%	73%
	Feminin	9%	87%	6%	89%	9%	86%	29%	61%	22%	69%
Mediu de rezidență	Urban	7%	91%	5%	92%	8%	87%	28%	65%	21%	73%
	Rural	9%	85%	7%	87%	9%	85%	28%	60%	19%	70%
Vârsta	18 - 29 ani	7%	89%	5%	90%	7%	87%	24%	69%	20%	73%
	30 - 44 ani	4%	91%	5%	90%	7%	86%	23%	64%	16%	72%
	45 - 59 ani	11%	86%	6%	90%	10%	86%	34%	56%	21%	71%
	60 + ani	9%	86%	8%	87%	10%	85%	31%	62%	22%	69%
Naționalitate	Moldovean/Român	8%	88%	5%	91%	7%	88%	27%	64%	19%	73%
	Rus	7%	86%	7%	83%	12%	78%	24%	64%	14%	73%
	Ucrainean	5%	90%	7%	86%	18%	74%	29%	52%	16%	68%
	Alta	16%	78%	13%	80%	20%	73%	39%	56%	36%	59%
Educație	Nivel scăzut	15%	79%	14%	81%	14%	78%	34%	53%	24%	66%
	Nivel mediu	8%	87%	6%	90%	9%	86%	30%	62%	22%	69%
	Nivel înalt	4%	93%	2%	92%	5%	91%	22%	70%	14%	79%
Nivel socio-economic	Scăzut	11%	86%	8%	88%	10%	85%	34%	58%	24%	68%
	Mediu	6%	90%	5%	92%	8%	88%	25%	65%	17%	76%
	Ridicat	5%	93%	3%	96%	7%	91%	24%	72%	15%	76%

Evaluarea răspunsurilor la întrebarea: Cunoașteți vreo instituție, companie sau minister care oferă informații sau asistență (de orice tip) persoanelor care planifică să migreze sau, sunt în prezent peste hotare sau planifică să se întoarcă?

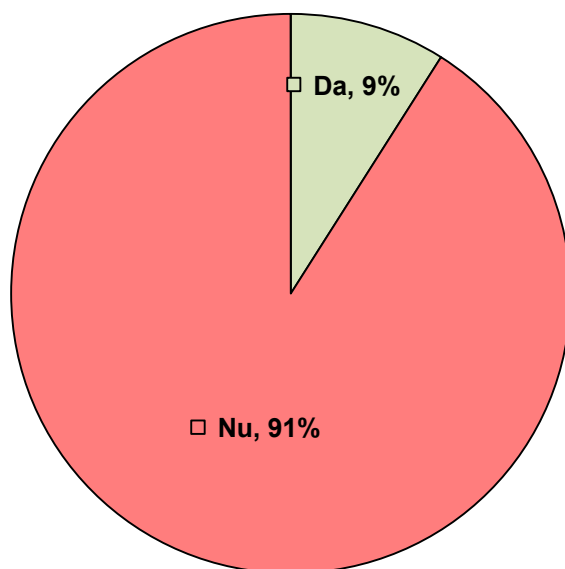

		Da	Nu
TOTAL		9%	91%
Sex	Masculin	9%	91%
	Feminin	8%	92%
Mediu de rezidență	Urban	10%	90%
	Rural	8%	92%
Vârstă	18 - 29 ani	16%	84%
	30 - 44 ani	10%	90%
	45 - 59 ani	7%	93%
	60 + ani	3%	97%
Naționalitate	Moldovean/Român	9%	91%
	Rus	4%	96%
	Ucrainean	17%	83%
	Alta	2%	98%
Educație	Nivel scăzut	2%	98%
	Nivel mediu	6%	94%
	Nivel înalt	19%	81%
Nivel socio-economic	Scăzut	6%	94%
	Mediu	12%	88%
	Ridicat	15%	85%

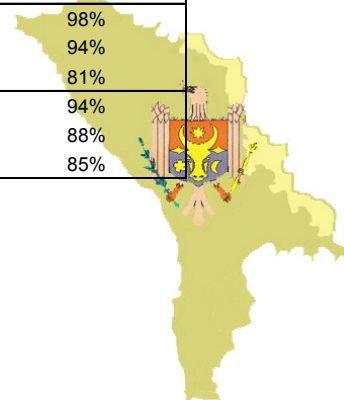

Evaluarea răspunsurilor la întrebarea: *Numiți primele 3 instituții care vă vin în minte.*

Răspuns spontan. Răspuns multiplu.

Procent din total respondenți (99 sau 9%*) care cunosc vreo instituție ce oferă asistență migranților

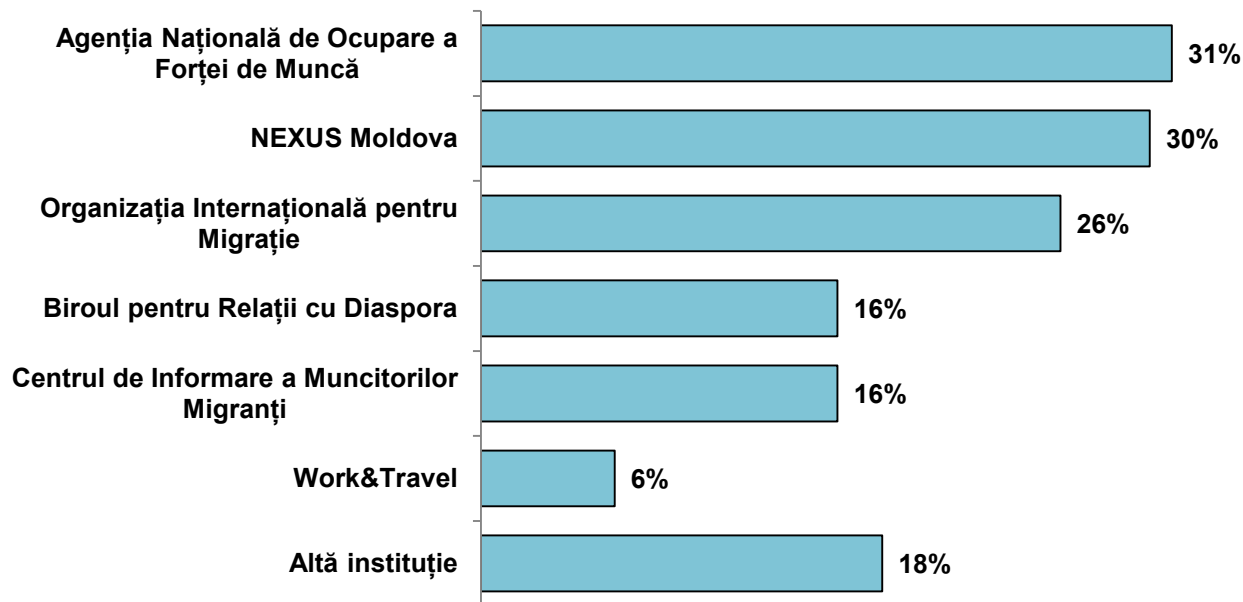

Eșantion: 99 Respondenți care cunosc vreo instituție ce oferă asistență migranților

		ANOFM	Nexus Moldova	OIM	BRD	CIMM	Altele
TOTAL		31%	30%	26%	16%	16%	24%
Sex	Masculin	42%	31%	24%	14%	21%	19%
	Feminin	21%	30%	26%	17%	11%	30%
Mediu de rezidență	Urban	19%	33%	23%	20%	15%	37%
	Rural	46%	27%	27%	12%	17%	9%
Vârstă	18 - 29 ani	27%	36%	26%	16%	16%	34%
	30 - 44 ani	31%	35%	22%	13%	9%	22%
	45 - 59 ani	33%	21%	33%	21%	13%	13%
	60 + ani	45%	18%	9%	9%	46%	18%
Naționalitate	Moldovean/Român	36%	28%	24%	17%	17%	27%
	Rus		57%				
	Ucrainean	8%	36%	44%	16%	8%	12%
	Alta		57%			57%	43%
Educație	Nivel scăzut	41%	34%		34%	34%	0%
	Nivel mediu	40%	14%	34%	15%	29%	20%
	Nivel înalt	25%	40%	22%	15%	7%	29%
Nivel socio-economic	Scăzut	39%	14%	30%	14%	28%	10%
	Mediu	30%	26%	26%	25%	10%	34%
	Ridicat	46%	15%	29%	21%	15%	50%

Evaluarea răspunsurilor la întrebarea: *Cunoașteți / ați auzit de următoarele instituții care oferă informații sau asistență (de orice tip) persoanelor care planifică să migreze sau, sunt în prezent peste hotare sau planifică să se întoarcă?*

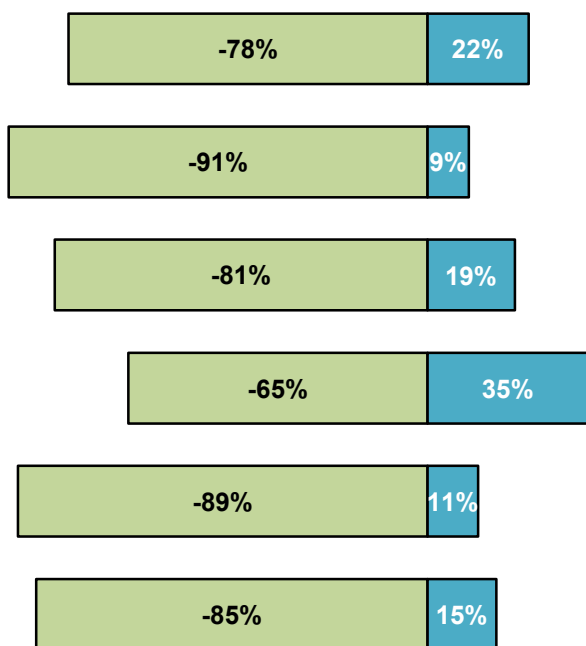

Organizația Internațională pentru Migrație

NEXUS Moldova

Biroul pentru Relații cu Diaspora

Agenția Națională de Ocupare a Forței de Muncă

Centrul Internațional La Strada

Centrul de Informare a Muncitorilor Migranți

		OIM		NEXUS Moldova		BRD		ANOFM		Centrul Internațional La Strada		CIMM	
		Da	Nu	Da	Nu	Da	Nu	Da	Nu	Da	Nu	Da	Nu
TOTAL		22%	78%	9%	91%	19%	81%	35%	65%	11%	89%	15%	85%
Sex	Masculin	23%	77%	10%	90%	20%	80%	34%	66%	12%	88%	14%	86%
	Feminin	21%	79%	8%	92%	19%	81%	37%	63%	10%	90%	15%	85%
Mediu de rezidență	Urban	26%	74%	11%	89%	21%	79%	41%	59%	13%	87%	17%	83%
	Rural	19%	81%	6%	94%	17%	83%	30%	70%	9%	91%	13%	87%
Vârsta	18 - 29 ani	27%	73%	18%	82%	23%	77%	39%	61%	18%	82%	22%	78%
	30 - 44 ani	24%	76%	11%	89%	23%	77%	41%	59%	14%	86%	13%	87%
	45 - 59 ani	23%	77%	5%	95%	17%	83%	37%	63%	7%	93%	14%	86%
	60 + ani	13%	87%	2%	98%	15%	85%	25%	75%	4%	96%	10%	90%
Naționalitate	Moldovean/Român	22%	78%	9%	91%	21%	79%	38%	62%	12%	88%	15%	85%
	Rus	25%	75%	6%	94%	10%	90%	34%	66%	4%	96%	16%	84%
	Ucrainean	26%	74%	10%	90%	16%	84%	33%	67%	6%	94%	13%	87%
	Alta	9%	91%	3%	97%	4%	96%	8%	92%	2%	98%	6%	94%
Educație	Nivel scăzut	8%	92%	2%	98%	6%	94%	14%	86%	4%	96%	7%	93%
	Nivel mediu	20%	80%	5%	95%	15%	85%	34%	66%	7%	93%	13%	87%
	Nivel înalt	35%	65%	19%	81%	35%	65%	51%	49%	22%	78%	22%	78%
Nivel socio-economic	Scăzut	18%	82%	5%	95%	14%	86%	29%	71%	5%	95%	13%	87%
	Mediu	25%	75%	11%	89%	25%	75%	45%	55%	14%	86%	16%	84%
	Ridicat	45%	55%	15%	85%	40%	60%	63%	37%	28%	72%	22%	78%

Dinamica răspunsurilor la întrebările “Barometrului Opiniei Publice”

Au fost incluse toate întrebările care figurează în cel puțin două din sondajele precedente.

Variantele de răspuns care nu au figurat în anumite sondaje sunt marcate cu *.

